**Tel:** +34 666 98 57 58
carolina@montenegrobrokers.com

**3 200 000 € | Ref. VM2410057 | Madrid**

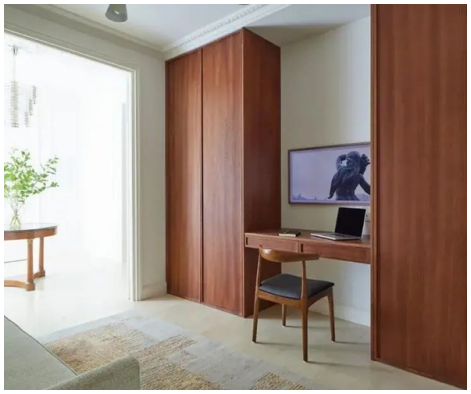

| 3 | 4 | ✖ | 239 m² | 0 m² | ✖ |
|---|---|---|---|---|---|

Montenegro Brokers presenta esta exclusiva vivienda reformada a estrenar de 240 m² según catastro en el corazón del barrio de Justicia, a pocos metros de la Plaza de las Salesas.

La vivienda ha sido íntegramente reformada por un estudio de arquitectura. Se han mantenido y restaurado elementos de origen como los suelos de madera, molduras y carpintería. Se ha distribuido en un espacioso recibidor, 3 dormitorios dobles con baño en suite, aseo de cortesía, zona de televisión, cocina, zona de comedor y salón con acceso a dos preciosos balcones.

Destaca la luminosidad de la vivienda, los techos altos, así como la altísima calidad de la reforma. La cocina está íntegramente equipada con electrodomésticos de alta gama de la marca Gaggenau. Se vende amueblada. Tiene aire acondicionado por conductos y calefacción individual.

La vivienda se encuentra situada en una finca clásica de principios del siglo XX. Tiene un cuarto trastero.

Nos encontramos, por tanto, con una m...

**Tel:** +34 666 98 57 58
carolina@montenegrobrokers.com

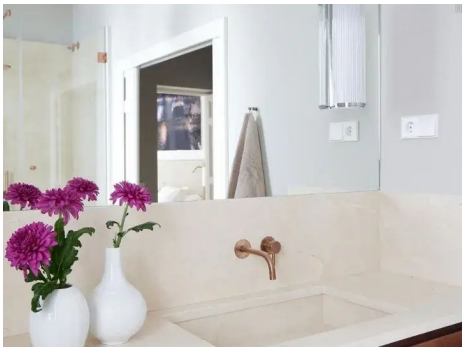
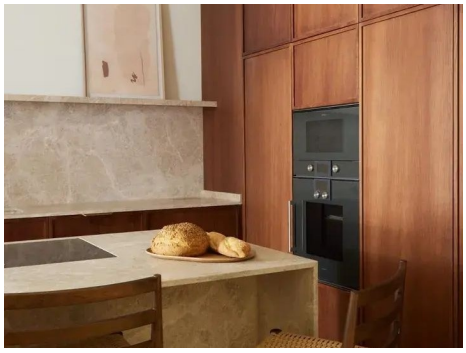

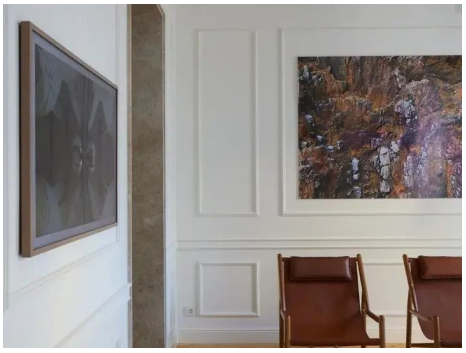

- Amueblado
- Ascensor
- Trastero
- Balcón