# Alessandro Batista

**Tel:** 962992087

**Email:** alessandrobatista@decisoesesolucoes.com

## Preço: 61 000 €

| | | | | | | |
|---|---|---|---|---|---|---|
| 2 | 1 | ✖ | 28,7 m² | 0 m² | ✖ | |

**Ref.** DSBRGLABT74 | Braga

## Tinyhouse Gerês

Esta encantadora tiny house oferece a combinação perfeita entre funcionalidade e minimalismo. Com um interior bem projetado, cada centímetro de espaço é otimizado para proporcionar conforto e praticidade. A área de estar convida ao relaxamento, enquanto a cozinha compacta oferece tudo o que você precisa. Desfrute da serenidade do seu próprio espaço ao ar livre, ideal para apreciar a natureza. Uma oportunidade única de viver com mais simplicidade, sem abrir mão do conforto. Viva com mais liberdade e autenticidade nesta tiny house encantadora.

# Alessandro Batista

**Tel:** 962992087

**Email:** alessandrobatista@decisoesesolucoes.com

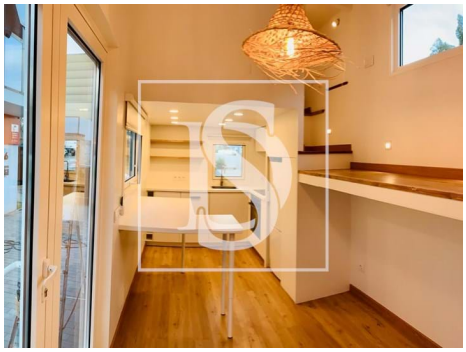

## Características gerais

- Caixilharia com corte térmico/acústico
- Certificação energética: Isento
- Vidros duplos