José Pinto

Tel: 912462768

Email: josepinto@decisoesesolucoes.com

Preço: 195 000 €

4	2	✖	110,15 m²	1012,9 m²	✔	2002

Ref. DSPFRJP21 | Lousada

Moradia Isolada T4 em Lousada

Moradia térrea, tipo T4 em Macieira, concelho de Lousada, em ótimo estado de conservação e recentemente remodelada.
Composta por cozinha mobilada e parcialmente equipada, salamandra, roupeiros, suite, garagem e amplo jardim,
Integrada num terreno de 1012,90m2, a proximidade ao centro da cidade garante ótimos acessos à educação, comércio, serviços e transportes. Boa exposição solar.
Não perca esta ótima oportunidade e marque a sua visita.

José Pinto

Tel: 912462768

Email: josepinto@decisoesesolucoes.com

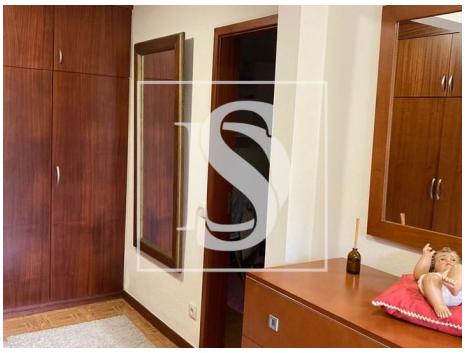

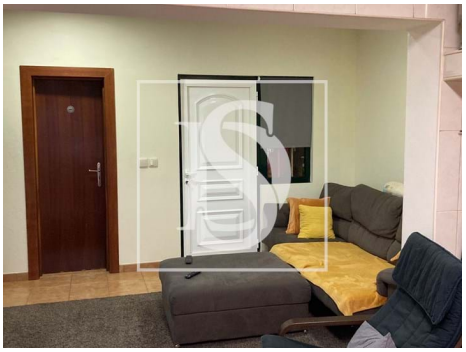

Características gerais

- Cozinha: Forno, Microondas, Exaustor
- Roupeiros
- Isolamento Térmico
- Portadas de Alumínio
- Jardim
- Ano construção: 2002
- Área bruta privativa: 110.15
- Gás: Rede principal
- Lavandaria
- Arrecadação
- Despensa
- Sotão
- Salamandra
- Caixilharias Alumínio
- Polibã
- Resguardos de Polibã
- Proximidade: Transportes Públicos, Escolas, Campo
- Área bruta dependente: 116.6
- Vista: Vista cidade, Vista campo
- Pisos: 1
- Com estacionamento
- Vidros duplos
- Esgotos municipais
- Localização sossegada

José Pinto

Tel: 912462768

Email: josepinto@decisoesesolucoes.com

- Terreno vedado
- Orientação solar: Norte, Sul, Este, Oeste
- Ano de renovação: 2002
- Garagem
- Certificação energética: C
- Água da rede
- Terraço
- Nº estacionamentos: 1