Tel:
Email:

Preço: 710 000 €

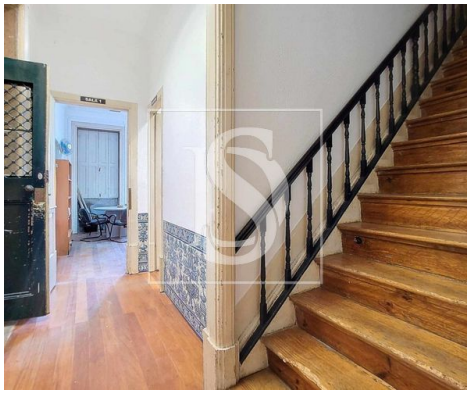

4	3	✖	174 m²	0 m²	✖	1952

Ref. DSERMCB27 | Porto

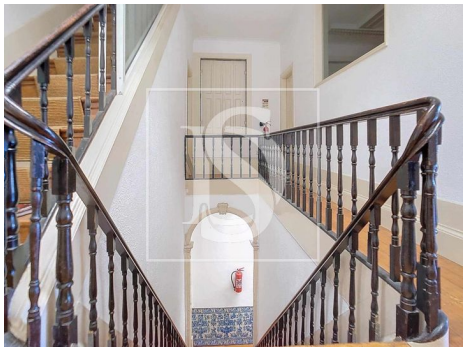

AMI: 9631 | Av. Engº Duarte Pacheco 576 Ermesinde, 4445-416,

Tel: 220162167 | Email: dchaves@decisoesesolucoes.com

Powered by CASAFARI CRM

Tel:
Email:

Características gerais

- Lareira
- Caixilharias Alumínio
- Portadas de Alumínio
- Jardim
- Jardim
- Área bruta dependente: 87
- Vista: Vista cidade
- Localização central
- Orientação solar: Sul, Este, Oeste
- Varanda
- Roupeiros
- Caixilharias Madeira
- Portadas de Madeira
- Proximidade: Zona comercial, Restaurantes, Cidade, Hospital, Farmácia, Transportes Públicos, Escolas
- Ano construção: 1952
- Área bruta privativa: 174
- Esgotos municipais
- Certificação energética: E
- Água da rede
- Terraço