Maria João Belo

Tel: 937931743

Email: mariabelo@decisoesesolucoes.com

Preço: 4 250 €

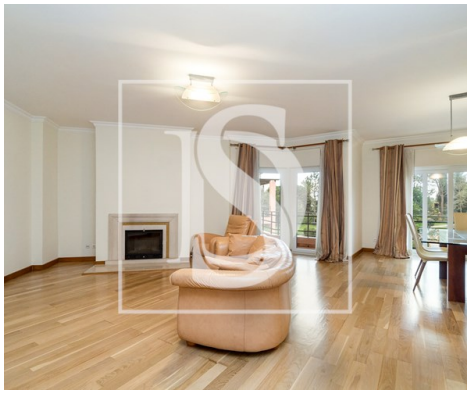

4	3	✖	175 m²	0 m²	✔	1997

Ref. DSSXLMJ11 | Cascais

Arrenda-se Apartamento T4 em Condomínio com Piscina e Jardim e vista Mar

Apresentamos este excelente apartamento T4 situado em condomínio fechado, com vista mar, perfeito para quem procura qualidade de vida e comodidade no dia a dia e conforto.
Com uma ampla sala com lareira com recuperador de calor, este espaço oferece um ambiente acolhedor e confortável. O apartamento está semi-mobilado, permitindo uma fácil adaptação ao seu estilo pessoal.
A cozinha totalmente equipada é um convite à preparação de deliciosas refeições, enquanto as varandas amplas proporcionam momentos de relaxamento e contacto com a natureza.
O imóvel conta ainda com 2 lugares de estacionamento, garantindo total comodidade no acesso, piscina e um magnífico jardim.

Envolvente:
Localizado em zona residencial tranquila, o apartamento oferece proximidade a escolas, hipermercados e diversos comércios, assegurando uma vida prática e facilitada.

A apenas alguns minutos das praias da linha de Cascais e Guincho, e das principais zonas empresariais de Oeiras, a sua localização é estratégica tanto para lazer quanto para trabalho.

Maria João Belo

Tel: 937931743

Email: mariabelo@decisoesesolucoes.com

Valor de Renda: 4.250€/mensal
Área Bruta Privativa: 175,00 m²
Área Bruta Dependente: 52,00 m²

LU 856 de 2001/12/13 emitida pela CMCascais

Este é o lar ideal para quem valoriza conforto, tranquilidade e uma excelente localização.
Não perca a oportunidade de viver num espaço único!

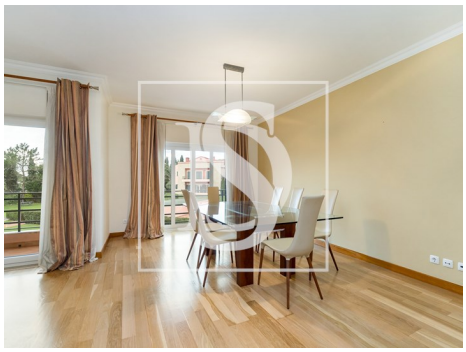

Características gerais

- Frigorífico
- Exaustor
- Lareira
- Caixilharia com corte térmico/acústico
- Área bruta privativa: 175
- Condomínio fechado
- Esquentador
- Cozinha: Placa, Forno, Frigorífico, Lava-louças, Máquina de lavar, Exaustor, Esquentador, Combinado
- Ano construção: 1997
- Área bruta dependente: 52
- Vista: Vista piscina, Vista mar
- Video porteiro

Maria João Belo

Tel: 937931743

Email: mariabelo@decisoesesolucoes.com

- Vidros duplos
- Localização central
- Certificação energética: D
- Garagem
- Localização sossegada
- Vistas panorâmicas
- Varanda
- Nº estacionamentos: 2