## Ana Moreira

**Tel:** 915420084

**Email:** anamoreira@dsprivate.com

**Preço: 235 000 €**

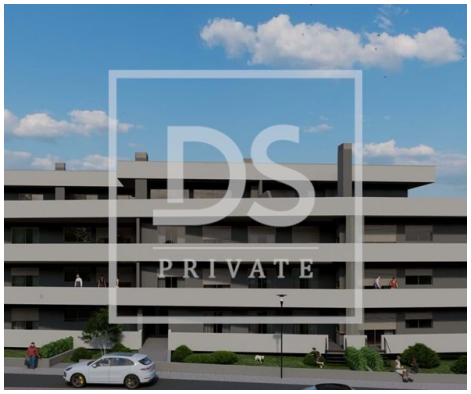

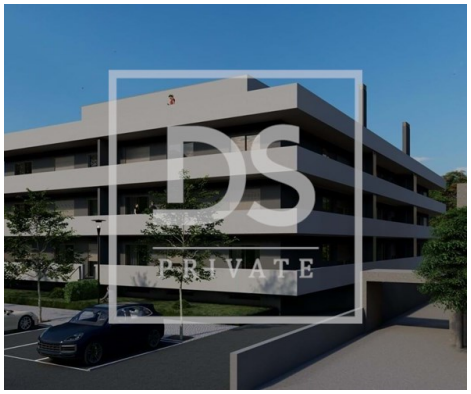

| 2 | 2 | ✖ | 125 m² | 0 m² | ✖ |
|---|---|---|---|---|---|

**Ref.** DSPOLIAZEMAM7 | Oliveira de Azeméis

### Apartamento T2+1

Descubra este maravilhoso apartamento T2+1 (em construção), localizado na Vila de Loureiro concelho de Oliveira de Azeméis, numa zona tranquila e repleta de história. Com hall de entrada, cozinha e sala em open space, 2 quartos (1 suite), 2 casas de banho, 1 escritório este imóvel em construção com conclusão prevista no terceiro trimestre de 2027 é o lugar ideal para quem procura uma casa moderna e acolhedora.

Reserve já o seu!

## Ana Moreira

**Tel:** 915420084

**Email:** anamoreira@dsprivate.com

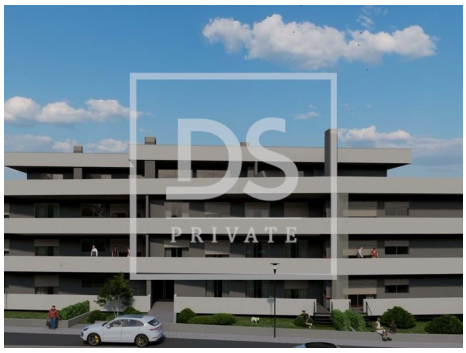

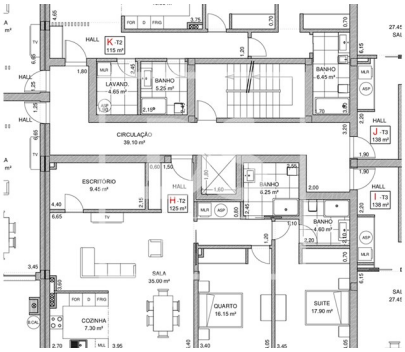

# Características gerais

- Frigorífico
- Ar condicionado
- Chão flutuante
- Cozinha: Placa, Forno, Microondas, Lava-louças, Exaustor, Combinado
- Bomba de Calor
- Proximidade: Farmácia, Transportes Públicos, Escolas, Parque infantil
- Área Bruta Dependente: 46,65
- Vidros duplos
- Localização sossegada
- Certificação energética: A
- Microndas
- Roupeiros
- Aspiração central pré instalação
- Cozinha equipada
- Caixilharias Alumínio
- Área Bruta Privativa: 171,65
- Vista: Vista cidade, Vista urbanização
- Estores eléctricos
- Caixilharia com corte térmico/acústico