Ana Moreira

Tel: 915420084

Email: anamoreira@dsprivate.com

Preço: 255 000 €

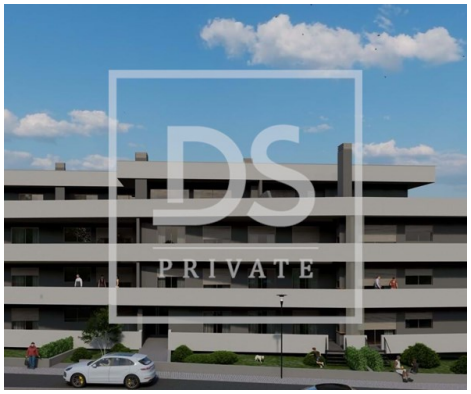

3	2	✖	138 m²	0 m²	✔	2024

Ref. DSPOLIAZEMAM2 | Oliveira de Azeméis

Apartamento T3

Localizado em Loureiro, este apartamento T3 novo (em construção) com uma àrea total 205,50 m2, está equipado com todas as comodidades necessárias para uma vida contemporânea, incluindo ar condicionado, roupeiros embutidos, eletrodomésticos e vidros duplos. A cozinha está totalmente equipada e possui electrodomésticos modernos como frigorífico, micro-ondas, máquina de lavar loiça e exaustor.*
Prevista a sua conclusão no terceiro trimestre de 2027.
Quer saber mais sobre este imóvel?
Contacte-nos!

Ana Moreira

Tel: 915420084

Email: anamoreira@dsprivate.com

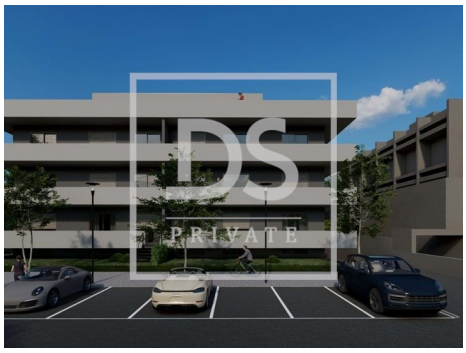

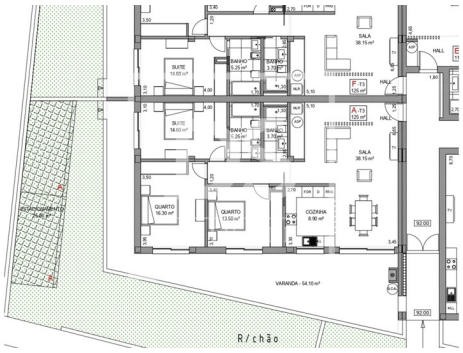

Características gerais

- Frigorífico
- Ar condicionado
- Aspiração central pré instalação
- Chão flutuante
- Caixilharias Alumínio
- Área Bruta Privativa: 205,50
- Ano construção: 2024
- Video porteiro
- Estores eléctricos
- Portões eléctricos
- Certificação energética: A
- Garagem
- Microndas
- Cozinha equipada
- Cozinha: Placa, Forno, Microondas, Lava-louças, Exaustor, Combinado
- Bomba de Calor
- Proximidade: Farmácia, Transportes Públicos, Escolas, Parque infantil
- Área Bruta Dependente: 67,50
- Pisos: 4
- Vidros duplos
- Portão de garagem eléctrico
- Localização sossegada
- Varanda

Ana Moreira

Tel: 915420084

Email: anamoreira@dsprivate.com

• Nº estacionamentos: 2