Ana Paula Ribeiro

Tel: 969762287

Email: apribeiro@decisoesesolucoes.com

Preço: 220 000 €

2	2	✖	62,16 m²	0 m²	✔	2025

Ref. DSTNDANPRB36 | Tondela

Apartamento T2 no Edifício CONCORDE em Tondela

Apartamentos T2 com áreas brutas entre 92,55m² e 230,42m², desde 220.000€! Localizado no centro de Tondela, próximo a uma grande variedade de comércio e serviços, assim como de escolas, hospital, farmácias, central de autocarros e ainda acesso rápido à IP3. Conclusão da obra prevista para Outubro de 2026. As imagens são meramente ilustrativas podendo não corresponder às imagens reais do edifício depois de concluído

AMI:

Tel: | Email:

Ana Paula Ribeiro

Tel: 969762287

Email: apribeiro@decisoesesolucoes.com

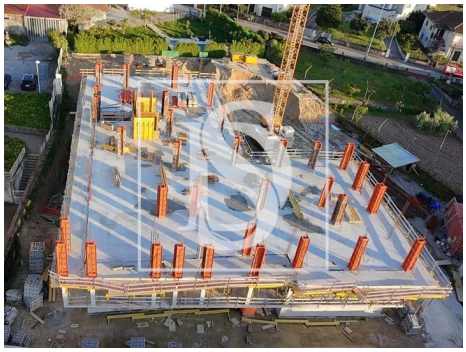

Características gerais

- Cozinha: Placa, Exaustor
- Roupeiros
- Bomba de Calor
- Entrada Codificada
- Loiças Suspensas
- Isolamento Térmico
- Jardim
- Jardim
- Vista: Vista montanha, Vista jardim, Vista cidade
- Elevador
- Vidros duplos
- Portão de garagem eléctrico
- Ar condicionado
- Chão flutuante
- Caixilharias Alumínio
- Estores
- Isolamento Acústico
- Polibã
- Proximidade: Zona comercial, Restaurantes, Cidade, Campo, Hospital, Farmácia, Transportes Públicos, Escolas, Piscinas Públicas, Parque infantil
- Ano construção: 2025
- Portões eléctricos
- Video porteiro
- Estores eléctricos

AMI:

Tel: | Email:

Ana Paula Ribeiro

Tel: 969762287

Email: apribeiro@decisoesesolucoes.com

- Localização central
- Vistas panorâmicas
- Água da rede
- Garagem
- Esgotos municipais
- Porta de segurança
- Certificação energética: A
- Varanda
- Lugar de Garagem

AMI:

Tel: | Email: