Carlos Aparício

Tel: 962523932

Email: carlosaparicio@decisoesesolucoes.com

Preço: 950 000 €

4	7	✔	595 m²	650 m²	✔	1985

Ref. DSABTCA71 | Abrantes

Moradia - Abrantes

Moradia isolada com vista desafogada sobre o Rio Tejo! Inserida num lote com 650,00m2, próxima do Castelo de Abrantes, esta moradia com 4 pisos, está equipada com sauna, piscina e ginásio! Elegantes e espaçosos quartos todos com casa de banho privativa, no total existem 7 casas de banho na moradia! Diversos salões com acesso a espaçosas varandas onde poderá desfrutar da paisagem oferecida pelo Vale do Tejo! Os azulejos da cozinha são da fábrica " Viúva de Lamego". Equipada com aquecimento central, lareiras e aparelhos de ar condicionado! Construída em 1985, as madeiras desta moradia são de "Sucupira" (madeira nobre) que estão em perfeito estado de conservação. Todo o recheio da casa está incluído no negócio!

AMI:

Tel: | Email:

Carlos Aparício

Tel: 962523932

Email: carlosaparicio@decisoesesolucoes.com

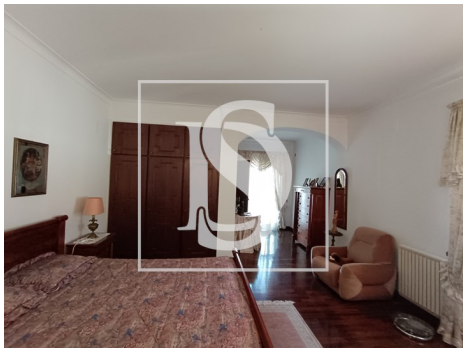

Características gerais

- TV
- Esquentador
- Radiadores: Água
- Mobilado
- Aquecimento Central: Gasóleo
- Lareira
- Cozinha equipada
- Maquina lavar loiça
- Closet
- Jardim
- Ginásio
- Ano construção: 1985
- Frigorífico
- Exaustor
- Cozinha: Placa, Forno, Frigorífico, Arca frigorífica, Lava-louças, Máquina de lavar, Esquentador
- Aquecimento
- Aquecimento solar
- Ar condicionado
- Maquina lavar roupa
- Roupeiros
- Aproveitamento águas pluviais
- Proximidade: Cidade, Campo, Hospital, Farmácia, Transportes Públicos, Escolas, Piscinas Públicas
- Piscina

AMI:

Tel: | Email:

Carlos Aparício

Tel: 962523932

Email: carlosaparicio@decisoesesolucoes.com

- Área bruta dependente: 135
- Sistema solar
- Pisos: 4
- Adega
- Arrecadação
- Despensa
- Esgotos municipais
- Localização sossegada
- Orientação solar: Sul, Este, Oeste
- Varanda
- Nº estacionamentos: 3
- Caixilharia com corte térmico/acústico
- Área bruta privativa: 460
- Vista: Vista campo , Vista rio, Vista piscina
- Lavandaria
- Cave
- Alarme
- Forno de lenha
- Sotão
- Certificação energética: D
- Água da rede
- Garagem