Gil Duarte

Tel: +351918596666

Email: gilduarte@decisoesesolucoes.com

Preço: 340 000 €

5	2	✖	247 m²	270 m²	✔	1970

Ref. DSAMTGD39 | Amarante

MORADIA T5 - Cepelos

Descubra o charme desta moradia no centro de Amarante, localizada numa cidade histórica com uma localização privilegiada. Com 5 quartos e 2 casas de banho, esta propriedade oferece uma área habitável de 247m2 e uma área total de 270m2. Esta moradia possui uma adega de vinho e uma arrecadação, ideal para armazenamento adicional, possui também duas garagens.

Gil Duarte

Tel: +351918596666

Email: gilduarte@decisoesesolucoes.com

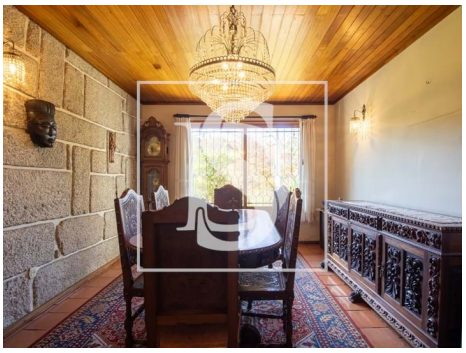

Características gerais

- Proximidade: Zona comercial, Restaurantes, Cidade, Farmácia, Transportes Públicos, Escolas, Piscinas Públicas, Parque infantil
- Caixilharia com corte térmico/acústico
- Área bruta privativa: 176
- Portões eléctricos
- Extratores de fumos
- Arrecadação
- Esgotos municipais
- Terreno vedado
- Água da rede
- Terraço
- Ano construção: 1970
- Área bruta dependente: 86
- Vista: Vista campo , Vista cidade, Vista jardim
- Gás: Rede principal
- Adega
- Vidros duplos
- Localização central
- Certificação energética: D
- Varanda
- Garagem