Tânia Gomes

Tel: 937580891

Email: taniagomes@decisoesesolucoes.com

Preço: 450 000 €

2	✖	339,8 m²	0 m²	✔	1937

Ref. DSVPATG12 | Caminha

Prédio no Centro da Vila Caminha

Descubra a oportunidade de possuir um edifício único na encantadora Vila Medieval de Caminha. Com uma área total de 377,56m2, este imóvel oferece uma localização central e tranquila, ideal para quem procura a combinação perfeita entre história e modernidade. Construído em 1937, esta propriedade tem uma garagem, jardim, adega de vinhos e muito mais. Com uma orientação solar privilegiada, os espaços interiores são inundados de luz natural durante todo o dia. Além disso, poderá desfrutar de vistas deslumbrantes para a montanha e para a urbanização à sua volta.

Tânia Gomes

Tel: 937580891

Email: taniagomes@decisoesesolucoes.com

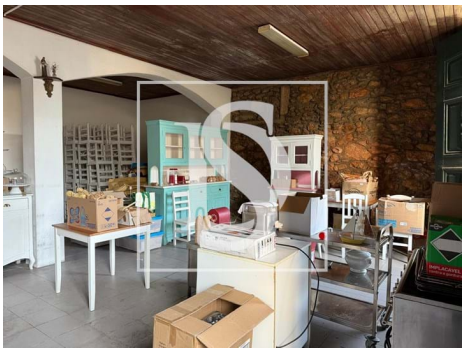

Características gerais

- Jardim
- Ano construção: 1937
- Vista: Vista montanha, Vista jardim, Vista urbanização
- Marquise
- Arrecadação
- Esgotos municipais
- Localização sossegada
- Área de estacionamento
- Certificação energética: A
- Água da rede
- Garagem
- Proximidade: Zona comercial, Serra, Praia, Restaurantes, Cidade, Campo, Hospital, Farmácia, Transportes Públicos, Escolas, Parque infantil
- Área bruta privativa: 377,56
- Com estacionamento
- Adega
- Despensa
- Sotão
- Localização central
- Terreno vedado
- Orientação solar: Norte, Sul, Este, Oeste
- Varanda