Sandra Santos

Tel: +351 967 337 132

Email: sandramariasantos@decisoesesolucoes.com

Preço: 198 000 €

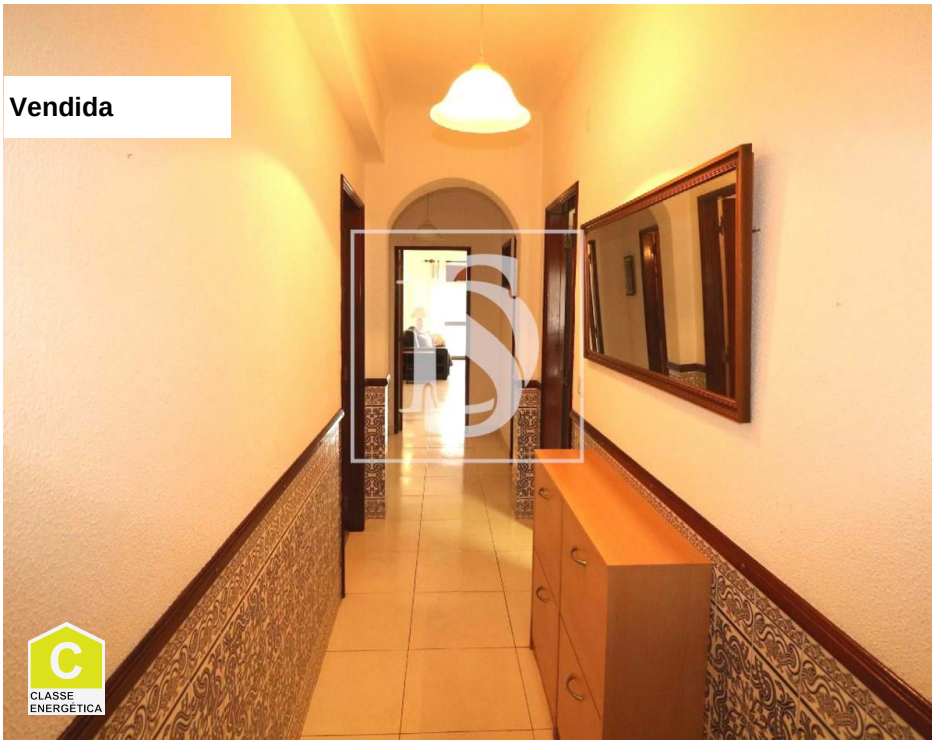

1	1	✖	65,35 m²	0 m²	✖	1992

Ref. CDCSS410 | Albufeira

Apartamento T1+1 Albufeira

Descubra este encantador apartamento em Albufeira, perfeito para quem procura uma casa acolhedora e bem localizada. Com um quarto e uma casa de banho, esta propriedade usada oferece uma área total de 100m2 e 65.35m2 de área útil, sendo o tamanho ideal para um casal ou pessoa solteira. Com uma certificação energética C, este apartamento foi cuidadosamente mantido.

Sala com excelente área e varanda com exposição para sul.
Quarto com roupeiro embutido
Casa de banho com banheira
Cozinha com varanda
Escritório com janela interior

Localizado a poucos minutos de distância de várias comodidades, este apartamento é ideal para quem valoriza conveniência. Supermercados estando todos curta distância a pé, garantindo que terá tudo o que precisa ao seu alcance. Além disso, restaurantes estão a poucos minutos de distância, proporcionando uma ampla variedade de opções de refeições.

AMI:

Tel: | Email:

Sandra Santos

Tel: +351 967 337 132

Email: sandramariasantos@decisoesesolucoes.com

A área de Albufeira não só oferece uma grande variedade de opções de culinária e compras, como também é facilmente acessível por transporte público. Várias paragens de autocarro encontram-se a uma curta distância a pé, permitindo-lhe deslocar-se facilmente pela cidade e explorar os seus arredores.

Com a sua localização central, este apartamento é perfeito para quem procura uma base conveniente e confortável para explorar Albufeira e toda a sua beleza natural. Não perca a oportunidade de tornar este apartamento a sua nova casa ou investimento. Albufeira espera por si, com a mistura perfeita de comodidade, gastronomia deliciosa, transportes e beleza natural. Venha descobrir tudo o que esta cidade tem para oferecer!

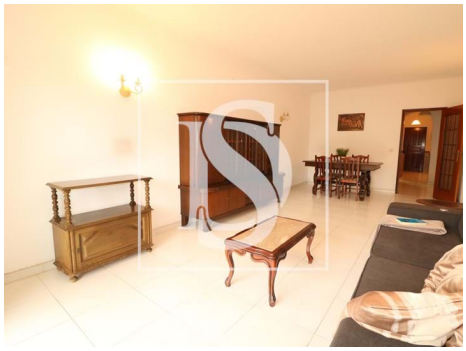

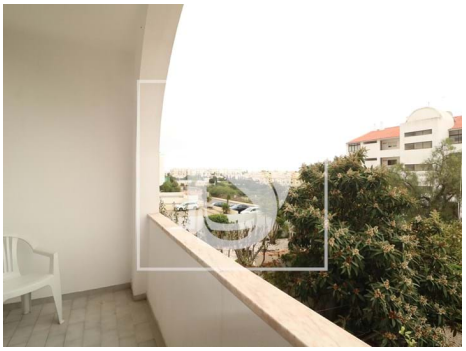

Características gerais

- Cozinha: Esquentador
- Caixilharias Alumínio
- Banheira simples
- Proximidade: Praia, Zona comercial, Restaurantes, Cidade, Hospital, Farmácia, Transportes Públicos, Piscinas Públicas, Parque infantil
- Área bruta dependente: 18.87
- Roupeiros
- Estores
- Vidros Simples
- Ano construção: 1992
- Área bruta privativa: 81.14
- Marquise

AMI:

Tel: | Email:

Sandra Santos

Tel: +351 967 337 132

Email: sandramariasantos@decisoesesolucoes.com

- Vista: Vista urbanização
- Esgotos municipais
- Localização sossegada
- Certificação energética: C
- Varanda
- Curta distância a pé da praia
- Localização central
- Água da rede

AMI:

Tel: | Email: