Alexandre Oliveira

Tel: +351914501602

Email: alexandreoliveira@decisoesesolucoes.com

Preço: 181 000 €

2	1	✖	122 m²	0 m²	✖	2011

Ref. DSBRGNAO26 | Póvoa de Lanhoso

Apartamento T2 em Póvoa de Lanhoso

Apartamento T2, construído em 2008, com uma área total de 121,50 m2, situado na freguesia de Fonte Arcada e Oliveira, em Póvoa de Lanhoso, distrito de Braga.

Zona com proximidade às principais autoestradas. (a 5 minutos da A3). O imóvel está localizado próximo à zona de comércio, serviços e escolas. Fica a 20 min de carro do centro da cidade de Braga.

Apartamento situado no 1º andar, em prédio de 4 pisos com elevador. O imóvel é composto por hall de entrada, sala, dois quartos, instalação sanitária, cozinha e terraço. Possui ainda pré-instalação de aquecimento central e uma garagem no r/chão com 12 m2.

Alexandre Oliveira

Tel: +351914501602

Email: alexandreoliveira@decisoesesolucoes.com

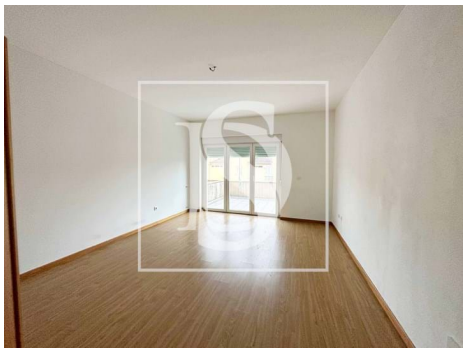

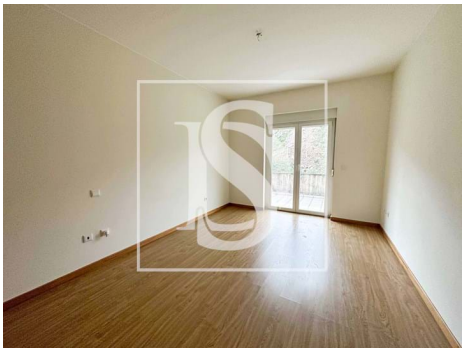

Características gerais

- Ano construção: 2011
- Certificação energética: D