Carla Conde

Tel: 915573143

Email: carlaconde@decisoesesolucoes.com

Preço: 25 000 €

0	✖	17480 m²	17480 m²	✖

Ref. DSTNV23 | Torres Novas

Terreno Rústico com 17.480m2 em Lamarosa

Oportunidade Imperdível: Terreno Rústico à Venda!

 Localização Privilegiada: Situado no meio da natureza, este terreno rústico é o ideal para cultivo de vinha, com orientação a Norte e uma bela exposição solar!

 Características do Imóvel:
- Área total:17.480m²
- Acesso facilitado por um caminho de Arieiros Sul e uma serventia a Nascente.
- Proximidade com trilhas, ribeiro e belas paisagens

 Investimento Inteligente:
Com a valorização constante da área rural, essa é uma oportunidade única para garantir um patrimônio duradouro e rentável.

 Entre em Contato:
Não perca tempo! Ligue agora e agende uma visita. Este terreno pode ser o cenário do seu próximo

AMI:

Tel: | Email:

Carla Conde

Tel: 915573143

Email: carlaconde@decisoesesolucoes.com

projeto de vida!

 **Seu sonho rural começa aqui!

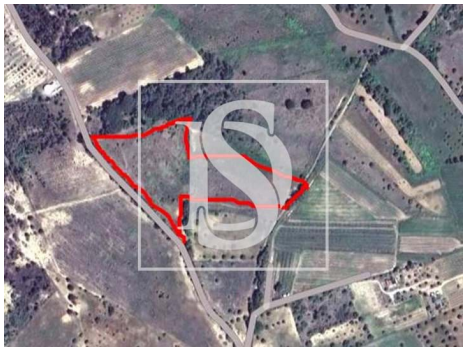

Características gerais

- Proximidade: Campo, Transportes Públicos, Escolas
- Certificação energética: Isento

AMI:

Tel: | Email: