Patrícia Fontelas

Tel: 910061189

Email: patriciafontelas@decisoesesolucoes.com

Preço: 145 000 €

2	2	✖	49,3 m²	8375 m²	✖	1967

Ref. DSPDSPAF18 | Ponte de Sor

Quintinha em Montargil

Nas proximidades da barragem de Montargil encontra-se esta encantadora quinta, agora disponível para venda.
Composta por cozinha com lareira alentejana, sala de estar, dois quartos um deles suíte, casa de banho e mezanino com duas divisões e arrumação.
No exterior dispõe de um telheiro em frente a habitação, uma casa do forno, uma casa de apoio agrícola, galinheiro, fonte, tanque, várias árvores de fruto, poço, terreno de cultivo e terreno arvense com sobreiros e pinheiros.
O terreno envolvente tem uma área aproximada de 8400 m2.
Esta propriedade oferece um ambiente rural que transmite uma sensação de privacidade e tranquilidade, ideal para quem procura escapar da agitação da vida na cidade. Ficando a 3 quilômetros da praia fluvial de Montargil, 25 quilômetros da cidade de Ponte de Sor e a 107 quilômetros da grande cidade de Lisboa.
Marque já uma visita.
Para mais informações Consultora Patrícia Fontelas
Decisões e Soluções Ponte de Sor
910 061 189 | patriciafontelas@decisoesesolucoes.com
Se precisar de vender para comprar, eu posso ajudar.

Patrícia Fontelas

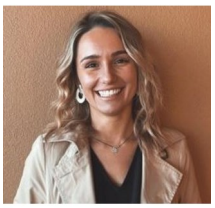

Tel: 910061189

Email: patriciafontelas@decisoesesolucoes.com

DS PONTE DE SOR
CÁLCULOHABILIS, LDA. | Lic AMI 16801
Registada no BP como ICV nº 0004712
FAÇA UMA VISITA PARA COMPROVAR A EXCELÊNCIA DESTE IMÓVEL!

A DECISÕES E SOLUÇÕES é a maior rede de consultoria imobiliária e de intermediação de crédito a actuar em Portugal, sendo líder de mercado no seu segmento de negócio.

Atualmente contamos com mais de 120 agência e atuamos em 5 grandes áreas: mediação imobiliária, mediação de obras, construção de imóveis, intermediação de crédito e mediação de seguros. Prestamos um serviço de aconselhamento personalizado e com SOLUÇÕES 360º.

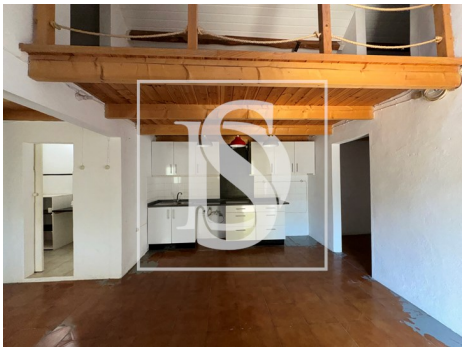

Características gerais

- Ano construção: 1967
- Vista: Vista campo
- Esgotos municipais
- Área de estacionamento
- Área bruta privativa: 49.30
- Poço de água
- Localização sossegada
- Certificação energética: Isento

Patrícia Fontelas

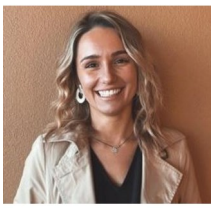

Tel: 910061189

Email: patriciafontelas@decisoesesolucoes.com

- Água da rede
- Ano de renovação: 2018