João Ferreira

Tel: 910561013

Email: joaocarlosferreira@decisoesesolucoes.com

Preço: 87 000 €

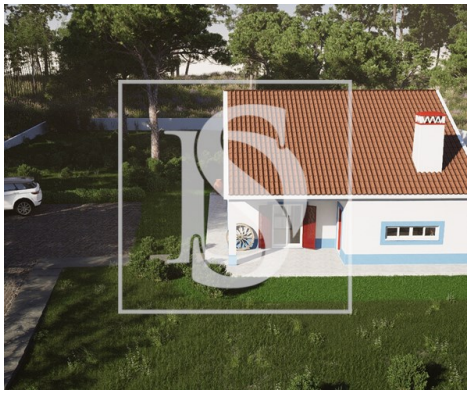

0	✖	4172,08 m²	4172 m²	✖

Ref. DSSSBJF638 | Palmela

4172 m² de Terreno - Realize o seu Sonho, Construindo a Sua Casa!

Deslumbre-se com este terreno, localizado na zona de Palmela.
Com uma área total de 4172 m², este espaço único oferece a possibilidade de construir a casa dos seus sonhos, num ambiente tranquilo e pitoresco, perfeito para quem deseja escapar à agitação urbana sem abrir mão da conveniência de estar próximo das principais cidades da região.
Soluções Personalizadas:
Disponibilizamos serviços de construção “Chave na Mão”, oferecendo soluções completas que incluem:
• Conceção do Projeto
• Execução da Obra
• Entrega do Imóvel Concluído
Confie em nós para concretizar o seu sonho de viver no campo com todo o conforto e praticidade que merece.

_____
JOÃO RAMOS FERREIRA MEDIAÇÃO IMOBILIÁRIA, UNIPESSOAL LDA.
Licença AMI nº. 22456 | Intermediário de Crédito Vinculado, com o registo nº. 0007348, autorizado pelo Banco de Portugal para a prestação de serviços de consultoria e intermediação de crédito (Apresentação ou proposta de contratos de crédito a consumidores; Assistência a consumidores mediante a realização de

João Ferreira

Tel: 910561013

Email: joaocarlosferreira@decisoesesolucoes.com

atos preparatórios ou de outros trabalhos de gestão pré-contratual relativamente a contratos de crédito que não tenham sido por si apresentados ou propostos).

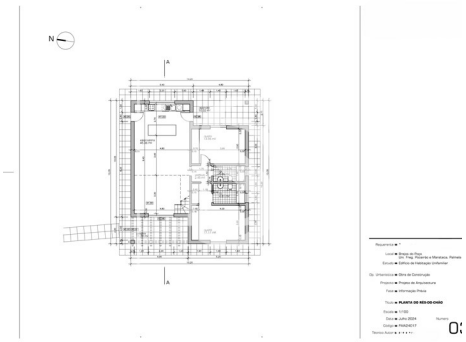

Características gerais

• Certificação energética: Isento