Neuza Saraiva

Tel: 913000601

Email: neuzasaraiva@decisoesesolucoes.com

Preço: 419 000 €

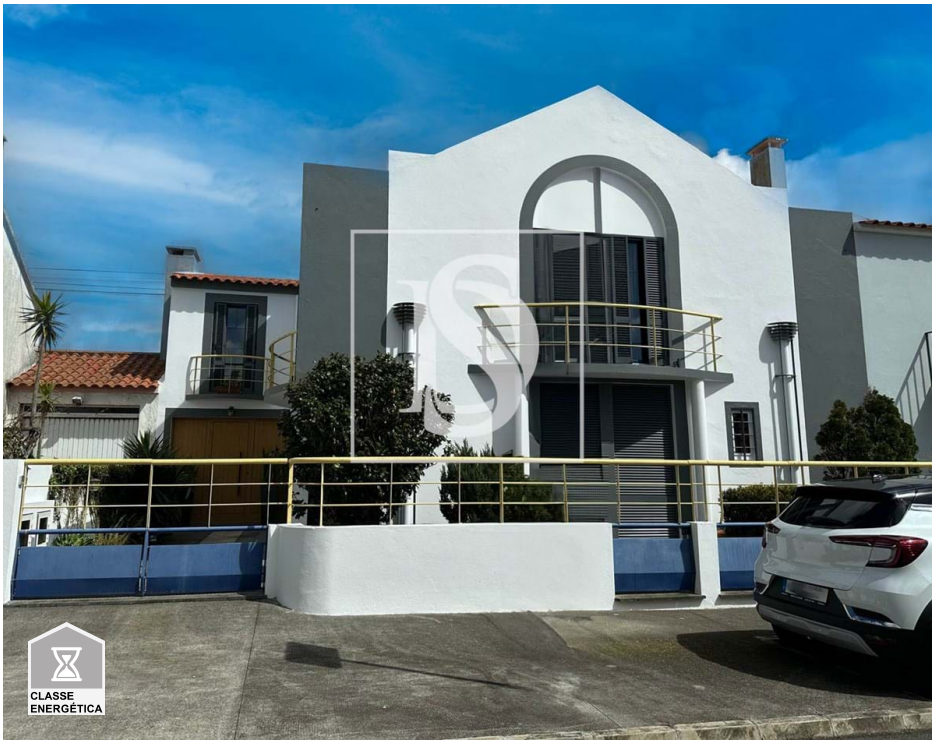

3	2	✖	141,95 m²	165 m²	✔	1998

Ref. DSPDLCB11 | Ponta Delgada

Moradia T2+1 - Bairro Alcindo Alves (Relva)

Moradia T2+1 localizada na Relva, no Bairro Alcino Alves, destacando-se pelo seu estilo rústico contemporâneo.

Na zona exterior, a moradia contempla uma entrada lateral com capacidade para duas viaturas, uma garagem, jardim, um logradouro e churrasqueira.

O rés do chão dispõe de ar condicionado e é composto por sala e cozinha em open space e uma instalação sanitária.

No primeiro andar, a moradia conta com três quartos com roupeiros embutidos (um deles que pode ser utilizado como escritório), uma varanda e uma instalação sanitária.

De fácil acesso, próxima do aeroporto, de diversos serviços comerciais e serviços públicos e a 5 minutos do centro de Ponta Delgada.

Neuza Saraiva

Tel: 913000601

Email: neuzasaraiva@decisoesesolucoes.com

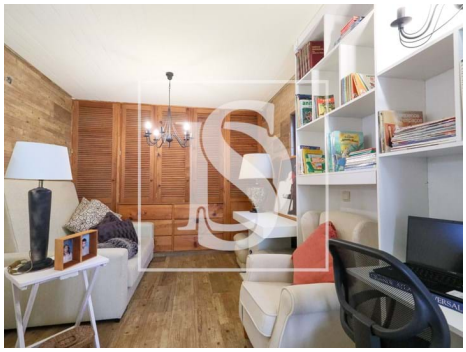

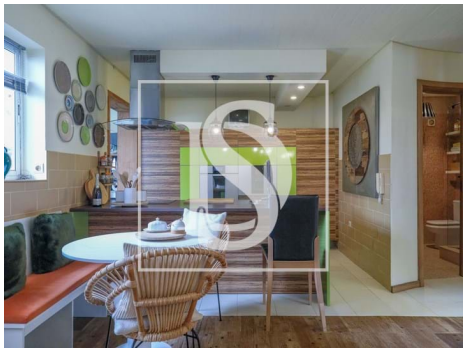

Características gerais

- Jardim
- Ginásio
- Ano construção: 1998
- Área bruta dependente: 21 m2
- Pisos: 1
- Certificação energética: Em curso
- Varanda
- Nº estacionamentos: 2
- Proximidade: Aeroporto, Zona comercial, Restaurantes, Cidade, Hospital, Farmácia, Transportes Públicos, Escolas, Parque infantil
- Jardim
- Caixilharia com corte térmico/acústico
- Área bruta privativa: 146 m2
- Vidros duplos
- Água da rede
- Garagem