Eugénio Pereira

Tel: 917173189

Email: eugeniopereira@decisoesesolucoes.com

Preço: 190 000 €

5	1	✖	280 m²	2600 m²	✖

Ref. DSVRMEP36 | Vieira do Minho

Moradia Ventosa Vieira do Minho

Moradia em Pedra Ventosa Vieira do Minho

Imponente moradia em pedra inserido num lote de terreno com 2600m2 completamente plano, localizada num local sossegado, com bons acessos, e muito boa exposição solar.
Esta moradia com uma área de construção muito generosa, é composta por cave, onde tem várias divisões que eram destinadas a arrumos, e a pratica da agricultura, e também para garagem, no primeiro piso temos a parte habitacional, onde temos uma cozinha, 5 quartos com boas áreas podendo fazer quartos suites, uma sala de estar e jantar com acesso ao exterior, tem também um wc completo. Na parte superior tem um terraço para poder apreciar a vista e tomar uns bons banhos de sol, tem uma eira na entrada da casa, e também mais uma garagem, tem um tanque para regadio com água própria de nascente.

Toda a propriedade está bem vedada onde se consegue facilmente perceber bem os limites da propriedade, esta tem um enorme potencial para o turismo dado a proximidade com o Gerês, as cascatas e praias fluviais que Vieira do Minho tem para lhe oferecer os fáceis acessos a todas as vias facilitam a vida a quem procura um recanto na natureza, melhor que esta descrição é mesmo você ver com os seus

AMI:

Tel: | Email:

Eugénio Pereira

Tel: 917173189

Email: eugeniopereira@decisoesesolucoes.com

próprios olhos.

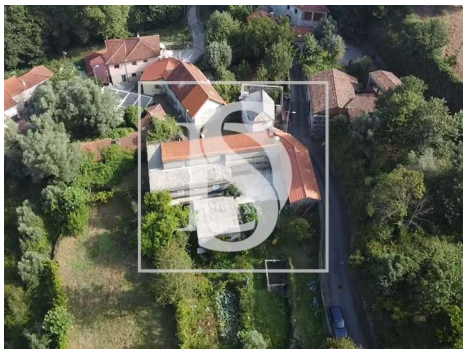

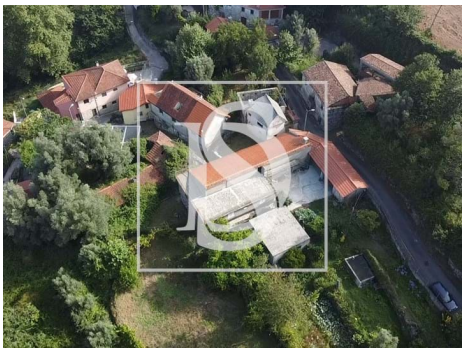

Características gerais

• Certificação energética: Isento