Jaime Aguiar

Tel: 913412284

Email: jaimeaguiar@decisoesesolucoes.com

Preço: 260 000 €

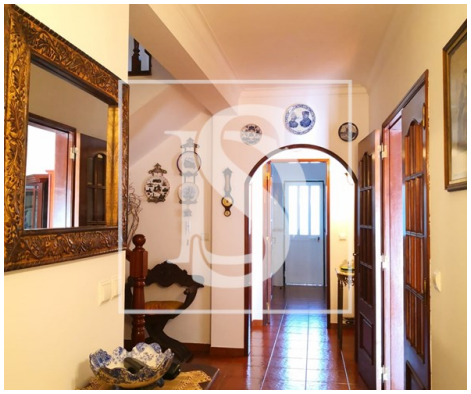

4	3	✖	199 m²	285 m²	✔	1997

Ref. DSTNVJA5 | Vila Nova da Barquinha

Moradia T4 em Cardal, Vila Nova da Barquinha - Oportunidade única de conforto e tranquilidade!

Descubra esta magnífica moradia T4 situada em Cardal, Vila Nova da Barquinha, onde o conforto moderno se encontra com a serenidade do campo.
Com uma localização privilegiada, esta propriedade oferece o equilíbrio perfeito entre tranquilidade e proximidade aos principais acessos e serviços.

Jaime Aguiar

Tel: 913412284

Email: jaimeaguiar@decisoesesolucoes.com

Características gerais

- Ano construção: 1997
- Área bruta dependente: 56
- Vista: Vista urbanização
- Extratores de fumos
- Com estacionamento
- Vidros duplos
- Despensa
- Localização sossegada
- Área de estacionamento
- Certificação energética: D
- Água da rede
- Garagem
- Caixilharia com corte térmico/acústico
- Área bruta privativa: 199
- Gás: Rede principal
- Pisos: 2
- Arrecadação
- Portão de garagem eléctrico
- Esgotos municipais
- Localização central
- Terreno vedado
- Orientação solar: Este, Oeste
- Varanda
- Nº estacionamentos: 1

Jaime Aguiar

Tel: 913412284

Email: jaimeaguiar@decisoesesolucoes.com

• Lugar de Garagem