Ana Cerqueira

Tel: +351918186294

Email: anacerqueira@decisoesesolucoes.com

Preço: 47 500 €

0	✖	230 m²	742 m²	✖

Ref. DSAMTACE4 | Amarante

LOTE PARA CONSTRUÇÃO GONDAR

Excelente Terreno de construção em Amarante

Descubra esta incrível oportunidade de investimento em Amarante!
Este terreno espaçoso de tipologia plana, com uma área total de 742m2 está localizado numa zona tranquila e pitoresca da cidade de Amarante, com uma área total de construção de 230m2.
Este terreno oferece infinitas possibilidades para construir a casa dos seus sonhos.
A proximidade ao centro da cidade e às principais comodidades torna este terreno ideal para quem procura um local tranquilo, mas com fácil acesso a tudo o que precisa, distanciando-se apenas a 10m do centro.
Amarante ,uma encantadora cidade, comtemplada com paisagens únicas de sua natureza e o rio Tâmega que corre no coração da cidade realçando ainda mais a sua beleza.

Não perca esta oportunidade única e entre em contacto conosco para agendar uma visita!

Decisões & Variáveis - Mediação Imobiliária, Lda | Lic AMI 9581

Ana Cerqueira

Tel: +351918186294

Email: anacerqueira@decisoesesolucoes.com

O SEU SONHO COMEÇA AQUI!

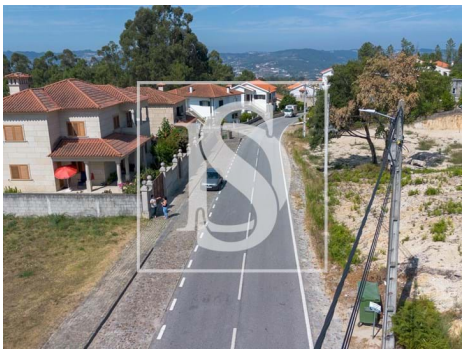

Características gerais

• Proximidade: Restaurantes, Cidade, Farmácia, Transportes Públicos

• Área bruta privativa: 230

• Vista: Vista montanha, Vista cidade

• Área bruta dependente: 115

• Sistema solar

• Certificação energética: Isento