Claudia Mans

Tel: 916698823

Email: claudiamans@decisoesesolucoes.com

Preço: 139 000 €

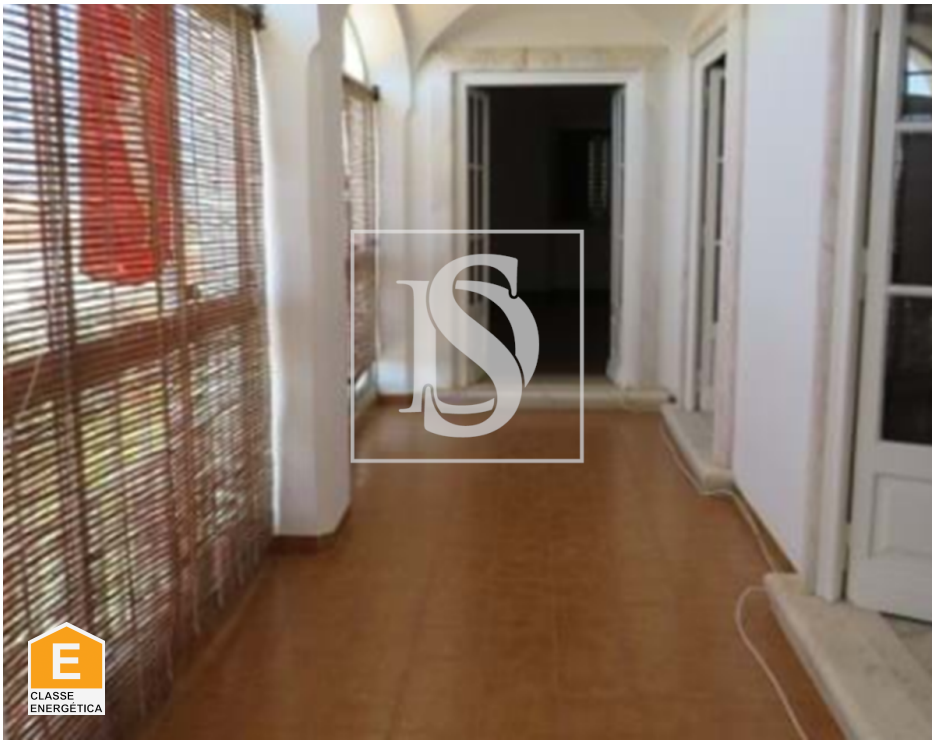

3	2	✖	156,81 m²	269,72 m²	✖	2010

Ref. DSALRCM7 | Vila Viçosa

Moradia T3 em Vila Viçosa

Localizada em Vila Viçosa, esta deslumbrante moradia é o sonho de qualquer pessoa à procura de uma casa acolhedora no coração do Alentejo.
Com três quartos espaçosos e duas casas de banho elegantes, esta propriedade oferece todo o conforto que procura.

A moradia proporciona privacidade e espaço exterior para desfrutar do clima da região.
Esta moradia em excelente estado oferece uma cozinha equipada com placa e forno, perfeita para preparar refeições deliciosas.

Além disso, a propriedade conta com um espaçoso terraço com churrasco onde pode desfrutar de refeições ao ar livre com vista para a vila e urbanização.

Não deixe escapar esta oportunidade única e agende uma visita para descobrir mais sobre este imóvel em Vila Viçosa.

AMI:

Tel: | Email:

Claudia Mans

Tel: 916698823

Email: claudiamans@decisoesesolucoes.com

Características gerais

- Cozinha: Placa, Forno, Lava-louças
- Ano construção: 2010
- Vista: Vista vila, Vista urbanização
- Barbecue
- Área bruta privativa: 190
- Certificação energética: E

AMI:

Tel: | Email: