Marinho Esteves

Tel: 936775541

Email: marinhoesteves@decisoesesolucoes.com

Preço: 329 000 €

5	2	✖	209 m²	6370 m²	✖	1937

Ref. DSBCLCME8 | Vila Verde

Quinta com Projeto Aprovado p/ Empreendimento Turístico Vila Verde

Quinta com PROJETO APROVADO PARA EMPREENDIMENTO TURÍSTICO, localizada em Coucieiro, Vila Verde. Com uma área de terreno de 6 370 m2, esta propriedade conta com uma construção rústica do ano de 1937 e oferece-lhe uma atmosfera acolhedora e tranquila, perfeita para quem procura um refúgio longe da cidade. Com uma área bruta de 460 m2, esta propriedade com 5 quartos conta já com comodidades modernas, tais como, ar condicionado num dos quartos, aquecimento central e painéis solares.

Marinho Esteves

Tel: 936775541

Email: marinhoesteves@decisoesesolucoes.com

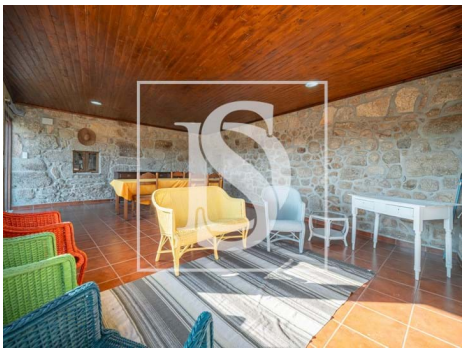

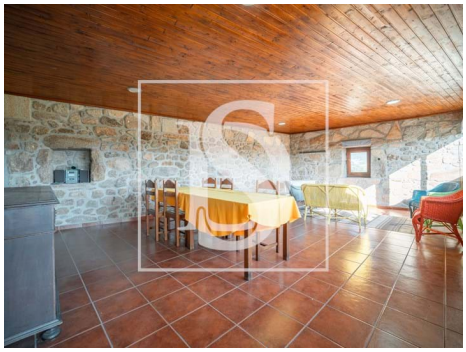

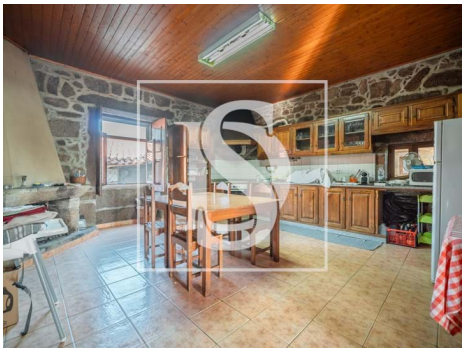

Características gerais

- Esquentador
- Cozinha: Forno, Exaustor, Esquentador
- Aquecimento
- Ar condicionado
- Caixilharias Madeira
- Jardim
- Jardim
- Área bruta dependente: 230
- Vista: Vista vila, Vista urbanização, Vista jardim, Vista campo , Vista montanha
- Lavandaria
- Anexo para visitas
- Fossa
- Radiadores: Outro
- Mobilado
- Aquecimento Central: Lenha
- Cozinha equipada
- Injeção na rede
- Proximidade: Serra, Restaurantes, Campo, Transportes Públicos
- Ano construção: 1937
- Área bruta privativa: 230
- Pisos: 2
- Arrecadação
- Despensa
- Área de estacionamento

Marinho Esteves

Tel: 936775541

Email: marinhoesteves@decisoesesolucoes.com

- Certificação energética: B
- Água da rede
- Varanda
- Terraço