Tel:
Email:

Preço: 79 000 €

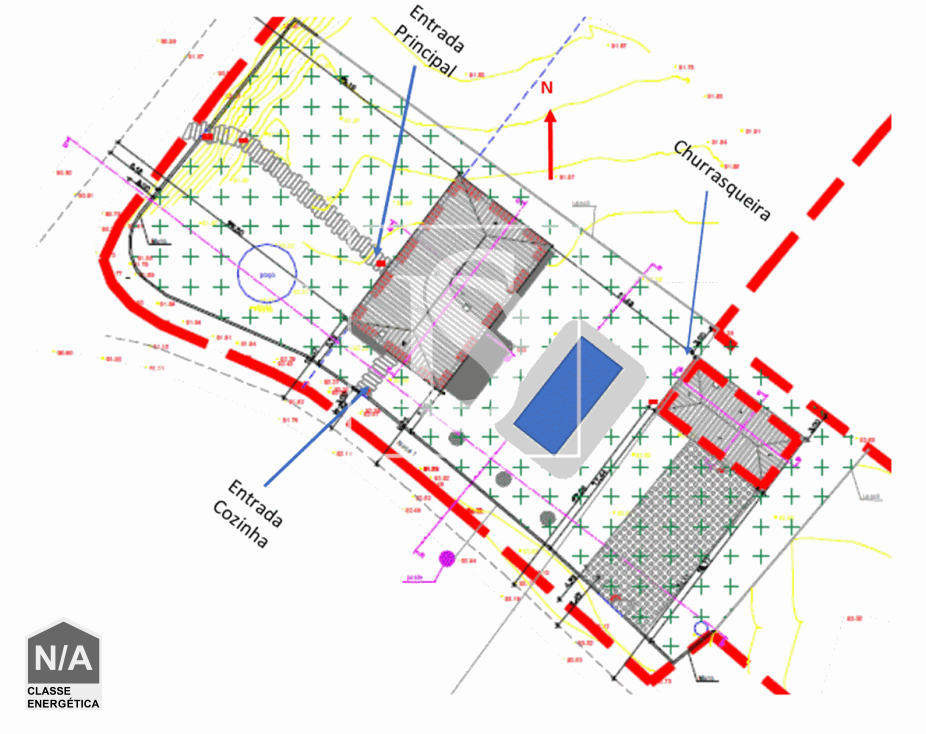

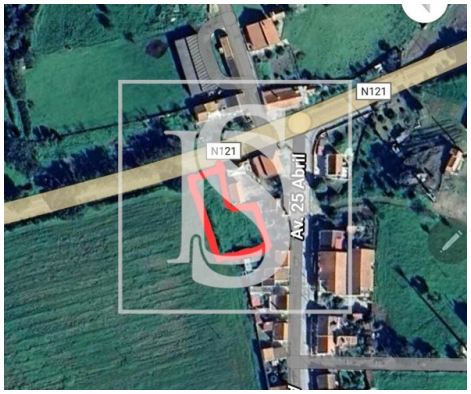

0 | ✖ | 100 m² | 830 m² | ✖

Ref. DSSNSTR3 | Santiago do Cacém

Lote Urbano para construção - São Bartolomeu da Serra

Oportunidade de investimento

Terreno localizado em São Bartolomeu da serra com uma área total de 830m2, área de implantação de edifício de 100m2, com furo .
Possibilidade de construir a casa dos seus sonhos em local tranquilo e pitoresco.

Contacte-nos para mais informações.

AMI:

Tel: | Email:

Tel:
Email:

Características gerais

• Certificação energética: Isento

AMI:
Tel: | Email: