Celso Vilhena da Costa

Tel: 912719159

Email: celsovilhenacosta@decisoesesolucoes.com

Preço: 199 000 €

3	2	✖	267 m²	87 m²	✖	1979

Ref. DSPTGCC1 | Arronches

Descubra o local perfeito para chamar de lar nesta encantadora propriedade em Arronches

Perfeita para chamar de lar a encantadora e renovada moradia em Arronches, possui 1 cozinha open space com sala, 3 quartos, 2 WC e terraço. Com uma área total de 261m² esta adorável moradia é o refúgio perfeito para quem procura uma vida tranquila e dinâmica. Venha explorar a beleza e conveniência de viver em Arronches, um local cheio de charme e comodidades ao seu alcance. Start a new chapter in your life in this charming townhouse and make Arronches your home.

Celso Vilhena da Costa

Tel: 912719159

Email: celsovilhenacosta@decisoesesolucoes.com

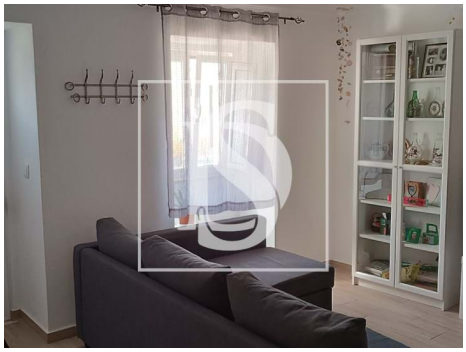

Características gerais

- Frigorífico
- Cozinha: Placa, Forno, Frigorífico, Lava-louças, Máquina de lavar, Exaustor, Termo acumulador
- Cozinha equipada
- Maquina lavar loiça
- Caixilharias Alumínio
- Polibã
- Resguardos de Polibã
- Ginásio
- Barbecue
- Caixilharia com corte térmico/acústico
- Área bruta privativa: 174
- Pisos: 3
- Exaustor
- Ar condicionado
- Maquina lavar roupa
- Roupeiros
- Janelas Oscilo-batente
- Portadas de Alumínio
- Proximidade: Serra, Zona comercial, Restaurantes, Cidade, Campo, Hospital, Farmácia, Transportes Públicos, Escolas, Piscinas Públicas, Parque infantil
- Jardim
- Ano construção: 1979
- Área bruta dependente: 87
- Vista: Vista campo

Celso Vilhena da Costa

Tel: 912719159

Email: celsovilhenacosta@decisoesesolucoes.com

- Vidros duplos
- Sotão
- Localização central
- Água da rede
- Terraço
- Lavandaria
- Esgotos municipais
- Localização sossegada
- Certificação energética: F
- Ano de renovação: 2023