Rui Silva

Tel: 937872711

Email: ruisilva@decisoesesolucoes.com

Preço: 375 000 €

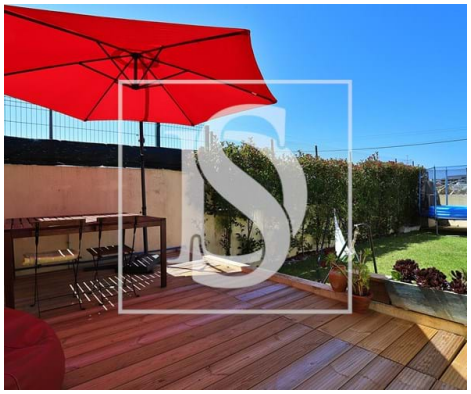

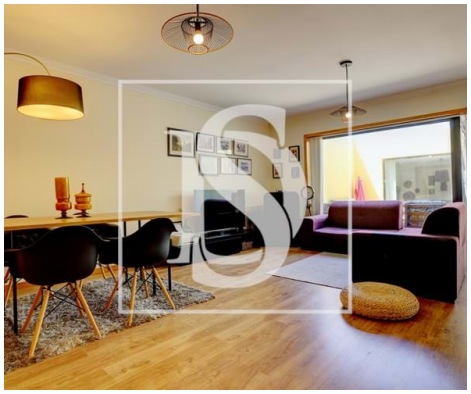

3	3	✖	144,33 m²	0 m²	✔	2005

Ref. DSMAINRS2 | Póvoa de Varzim

Moradia T3 – Aguçadoura – Póvoa de Varzim

Localizada a 600 metros da praia, com terraço/jardim interior, logradouro e garagem para 2 carros.

Agende uma visita!

Rui Silva

Tel: 937872711

Email: ruisilva@decisoesesolucoes.com

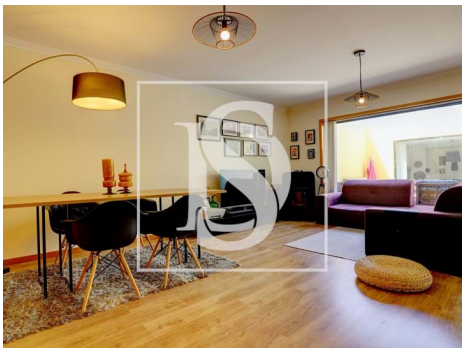

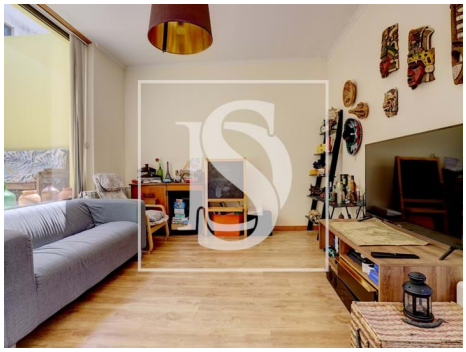

Características gerais

- Aquecimento
- Roupeiros
- Estores Blackout
- Ano construção: 2005
- Área bruta privativa: 172.50
- Cave
- Estores eléctricos
- Varanda
- Garagem
- Caldeira a pellets
- Caixilharias Alumínio
- Jardim
- Área bruta dependente: 50.50
- Pisos: 3
- Vidros duplos
- Certificação energética: E
- Terraço
- Nº estacionamentos: 2