Julieta Domingos

Tel: 912984888

Email: julietadomingos@decisoesesolucoes.com

Preço: 697 000 €

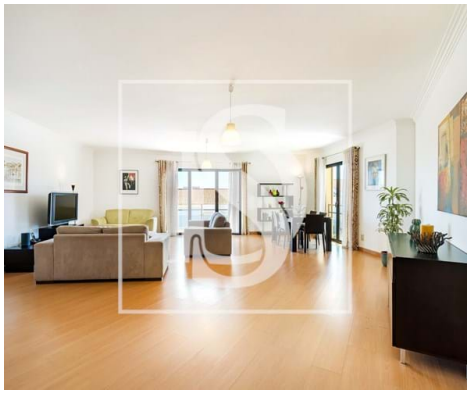

4	3	✖	175 m²	0 m²	✔	2008

Ref. DSCAROEIJFD4 | Oeiras

Apartamento T4 Barcarena

Já pensou viver numa casa com espaço para toda a família?
Venha conhecer...

Fabuloso apartamento T4 com área total de 276 m2 onde podemos encontrar um salão com 46 m2 com varanda, ideal para reunir com família e amigos, uma maravilhosa cozinha italiana totalmente equipada também com varanda, 3 casas de banho, 2 suites, cada uma com 26 m2, sendo que a master suite tem 4 práticos roupeiros, garagem com 68 m2 para 4 carros, já com 2 tomadas para carregamento de veículos elétricos e ainda uma arrecadação com 4 m2.

Este apartamento tem tudo o que sonhou para o seu conforto, ar condicionado Daikin, aspiração central, domótica Powermax Pro com controlo de alarme sem fios com proteção contra roubo, fogo, inundação e sabotagem, som ambiente, janelas e estores com corte térmico e acústico.

Estamos perante um imóvel de qualidade superior, com excelente exposição solar que se reflete numa ótima luminosidade em todas as divisões.

AMI:

Tel: | Email:

Julieta Domingos

Tel: 912984888

Email: julietadomingos@decisoesesolucoes.com

A localização é uma mais valia, pois encontra-se num tranquilo condomínio no concelho de Oeiras, com espaços verdes, fácil acesso a todos os eixos rodoviários que levam a Lisboa, Oeiras, Sintra e Cascais, fica ainda a poucos minutos de praias e núcleos empresariais, hospitais, escolas, comércio, desporto e todo o tipo de serviços.

Esta é uma casa que tem de visitar!

.....

Have you ever thought about living in a house with space for the whole family?
Come and discover...

Fabulous 4 bedroom apartment with a total area of 276 m2 where we can find a 46 m2 lounge with balcony, ideal for gathering with family and friends, a wonderful fully equipped Italian kitchen also with balcony, 3 bathrooms, 2 suites, each with 26 m2, with the master suite having 4 practical wardrobes, a 68 m2 garage for 4 cars, with 2 sockets for charging electric vehicles and a 4 m2 storage room.

This apartment has everything you dreamed of for your comfort, Daikin air conditioning, central vacuum, Powermax Pro home automation with wireless alarm control with protection against theft, fire, flood and sabotage, ambient sound, windows and stores with thermal and acoustic protection.

This is a property of superior quality, with excellent sun exposure that is reflected in excellent light in all rooms.

The location is an asset, as it is located in a quiet condominium in the municipality of Oeiras, with green spaces, easy access to all roads leading to Lisbon, Oeiras, Sintra and Cascais, and is also just a few minutes from beaches and centers companies, hospitals, schools, commerce, sport and all types of services.

This is a house you have to visit!

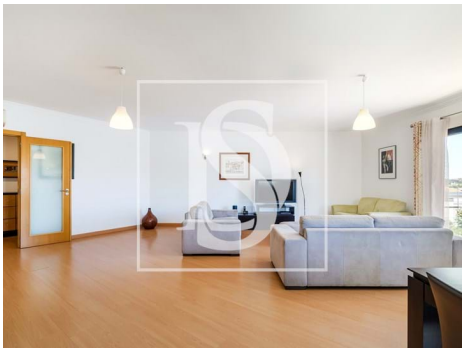

AMI:

Tel: | Email:

Julieta Domingos

Tel: 912984888

Email: julietadomingos@decisoesesolucoes.com

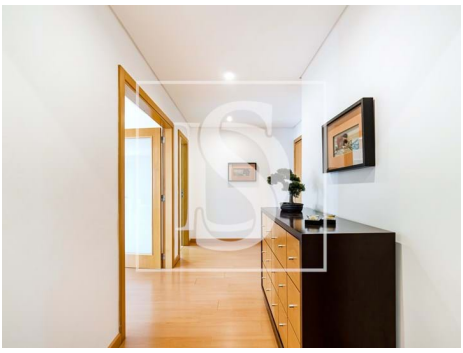

Características gerais

- Frigorífico
- Música ambiente
- Exaustor
- Ar condicionado
- Maquina lavar roupa
- Roupeiros
- Detecção de Fumos
- Deteção de intrusão
- Deteção de sabotagem
- Janelas Oscilo-batente
- Isolamento Acústico
- Polibã
- Resguardos de Polibã
- Ano construção: 2008
- Área bruta dependente: 80,08
- Elevador
- Com estacionamento
- Video porteiro
- Microndas
- Esquentador
- Cozinha: Placa, Forno, Microondas, Lava-louças, Máquina de lavar, Exaustor, Esquentador, Combinado
- Cozinha equipada
- Maquina lavar loiça
- Caixilharias Alumínio
- Deteção de incêndio
- Deteção de inundação
- Estores Térmicos
- Loiças Suspensas
- Isolamento Térmico
- Resguardos de banheira
- Proximidade: Serra, Praia, Campo golfe, Zona comercial, Restaurantes, Cidade, Hospital, Farmácia, Transportes Públicos, Escolas, Parque infantil
- Caixilharia com corte térmico/acústico
- Área bruta privativa: 195,65
- Aspiração central
- Arrecadação

AMI:

Tel: | Email:

Julieta Domingos

Tel: 912984888

Email: julietadomingos@decisoesesolucoes.com

- Vidros duplos
- Portão de garagem eléctrico
- Localização sossegada
- Domótica
- Certificação energética: C
- Água da rede
- Garagem
- Alarme
- Estores eléctricos
- Esgotos municipais
- Sistema som central
- Porta de segurança
- Orientação solar: Este, Oeste
- Varanda
- Nº estacionamentos: 4

AMI:

Tel: | Email: