Diogo Leirião

Tel: 919256837

Email: diogoleiriao@decisoesesolucoes.com

Preço: 420 000 €

4	3	✖	340 m²	515 m²	✔	2007

Ref. DSVGSDL5 | Vagos

Venha descobrir esta espetacular Moradia de 4 quartos localizada na cidade de Vagos. Com uma área de terreno de 515m2 e uma área bruta de 412m2, esta propriedade oferece todo o conforto e espaço que a sua família merece. Construída no ano 2007, esta moradia conta com uma certificação energética de classe A+, o que significa poupança de energia e baixos custos de manutenção.

Com 3 casas de banho, uma ampla sala de estar e uma cozinha moderna e equipada, esta Moradia é o refúgio ideal para relaxar e desfrutar de momentos em família. O design contemporâneo e a luz natural abundante em toda a casa tornam este espaço ainda mais convidativo.

Localizada numa zona tranquila, mas perto de todas as comodidades essenciais, esta propriedade é uma excelente oportunidade para quem procura o equilíbrio perfeito entre o conforto do lar e a proximidade com a vida urbana. Não perca a oportunidade de tornar esta Moradia o seu novo lar!

Entre em contato connosco hoje mesmo para agendar uma visita.

Diogo Leirião

Tel: 919256837

Email: diogoleiriao@decisoesesolucoes.com

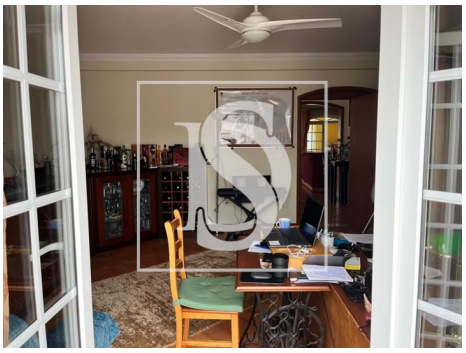

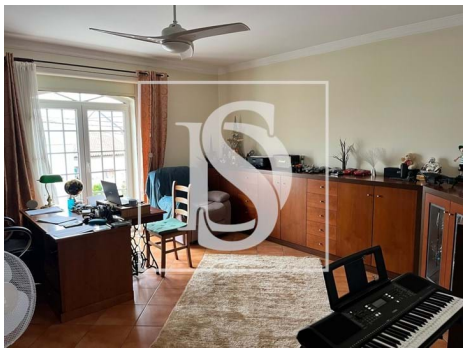

Características gerais

- Radiadores: Água
- Aquecimento
- Cozinha equipada
- Ano construção: 2007
- Portões eléctricos
- Com estacionamento
- Vidros duplos
- Localização sossegada
- Certificação energética: A+
- Terraço
- Cozinha: Placa, Forno, Frigorífico, Microondas, Lava-louças, Exaustor, Esquentador
- Lareira com recuperador de calor
- Roupeiros
- Vista: Vista campo
- Pisos: 2
- Video porteiro
- Estores eléctricos
- Área de estacionamento
- Varanda
- Garagem