Dilar Seabra

Tel: 966265184

Email: dilarseabra@decisoesesolucoes.com

Preço: 169 000 €

4	3	✖	140,61 m²	781 m²	✔	1987

Ref. DSFIGFGFDS3 | Penela

Excelente Moradia Pronta a habitar T4 em Penela

Moradia T4 Pronta a Habitar em Penela

Numa zona privilegiada pela natureza, encontramos esta moradia com um espaçoso jardim, todo murado com as mais diversas plantas e algumas arvores de fruto, com portão automático e porta de entrada.

Toda a moradia está em bom estado de conservação, pronta a habitar, com imenso potencial para uma família grande ou até mesmo para rentabilizar.

No rés do chão temos duas garagens grandes com portão automático, cozinha equipada, sala, marquise envidraçada, um salão com churrasqueira, forno a lenha onde pode receber os seus convidados e casa de banho com chuveiro anti derrapante

Ao subir ao primeiro andar temos quatro quartos, dois deles suíte, uma casa de banho completa com banheira e uma sala de estar com uma varanda enorme sobre o jardim da casa.

Toda a casa tem caixilharia de alumínio com vidro duplo e portadas de alumínio.

Dilar Seabra

Tel: 966265184

Email: dilarseabra@decisoesesolucoes.com

No exterior, na parte traseira da casa temos um terreno para a sua horta ou piscina.

Esta moradia oferece o espaço e conforto perfeitos para toda a sua família. Com uma área total de 781m2 e uma área bruta de 220m2.

Com vários pontos de interesse na vizinhança, esta propriedade está no coração das opções culinárias e de compras da vila. Se é um entusiasta de gastronomia ou simplesmente aprecia a conveniência de ter amenidades próximas, esta localização cativante certamente irá deliciar os seus sentidos.

Situada numa zona de excelência com grandes atrações naturais ao redor e com a cidade de Coimbra a escassos 25Km, o que lhe permite o conforto de uma cidade com a tranquilidade da natureza.

Venha conhecer esta moradia. Marque a sua visita connosco!

Tem ao seu dispor uma equipa de profissionais que o ajudam a realizar o seu sonho, desde a aquisição da casa ao crédito ou seguros. Tratamos de tudo para que possa disfrutar do seu tempo. Nós trabalhamos por si!

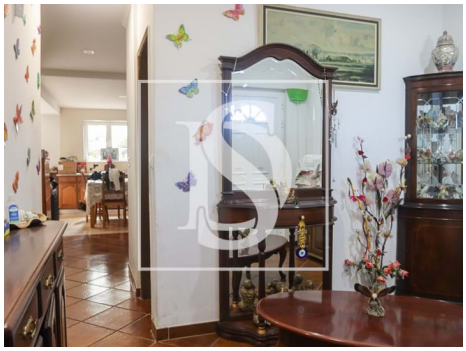

Características gerais

- Esquentador
- Exaustor

Dilar Seabra

Tel: 966265184

Email: dilarseabra@decisoesesolucoes.com

- Radiadores: Elétrico
- Cozinha equipada
- Caixilharias Alumínio
- Portadas de Alumínio
- Proximidade: Serra, Restaurantes, Campo, Transportes Públicos
- Ano construção: 1987
- Área bruta privativa: 135,76
- Portões eléctricos
- Pisos: 2
- Marquise
- Alarme
- Portão de garagem eléctrico
- Esgotos municipais
- Terreno vedado
- Orientação solar: Este, Oeste
- Varanda
- Cozinha: Placa, Forno, Lava-louças, Exaustor, Esquentador
- Roupeiros
- Polibã
- Jardim
- Jardim
- Área bruta dependente: 84,24
- Vista: Vista jardim, Vista vila, Vista campo
- Gás: Botija
- Com estacionamento
- Arrecadação
- Vidros duplos
- Forno de lenha
- Localização sossegada
- Certificação energética: E
- Água da rede
- Garagem