Leontina Gouveia

Tel: 918041634

Email: geral@dscolinas.com

Preço: 380 000 €

2	2	✖	90,15 m²	0 m²	✖	2009

Ref. DSODVLG1004 | Odivelas

Apartamento T2 nas Colinas do Cruzeiro, Odivelas

RESERVADO.Apartamento T2 nas Colinas do Cruzeiro, com varanda. Este apartamento beneficia de uma localização privilegiada, em rua calma e com fácil estacionamento. Desfrute de um ambiente tranquilo, próximo de escolas, serviços, espaços de lazer, clínicas, comércio e jardins. Este apartamento destaca-se pela sua luminosidade e espaços amplos, transformando-o num ambiente acolhedor desde o momento em que se entra. Todas as divisões usufruem de uma varanda com vista desafogada, ideal para relaxar e receber amigos.
Cozinha totalmente equipada, com micro-ondas, forno, placa, exaustor, esquentador e combinado.
Conforto térmico em todas as divisões, com ar condicionado e vidros duplos. Dois quartos, um deles suite, com roupeiros embutidos, 2 casas de banho.
Dois lugares de Parqueamento e Arrecadação, proporcionando-lhe comodidade e maior arrumação.
Fácil acessibilidade aos principais eixos rodoviários e uma vasta oferta de transportes e a 10 minutos do aeroporto e do centro da cidade de Lisboa.

CARACTERÍSTICAS ESPECÍFICAS:
• 103 m² área bruta

AMI: 20887 | Avenida Magalhães Coutinho, nº 12, Loja 2, Colinas do Cruzeiro, 2675-655, Odivelas

Tel: 218004669 | Email: paulasimoes@decisoesesolucoes.com

Powered by CASAFARI CRM

Leontina Gouveia

Tel: 918041634
Email: geral@dscolinas.com

• T2
• 2 casas de banho
• 2 lugares de parqueamento
• Arrecadação

• Varanda
• Segunda mão/bom estado
• Armários embutidos

• Construído em 2009
Prédio
• R/C (apenas com uma frente a nível de 3º piso)
• Com elevador
Equipamento
• Ar condicionado
Certificado energético
• Classe energética: B-

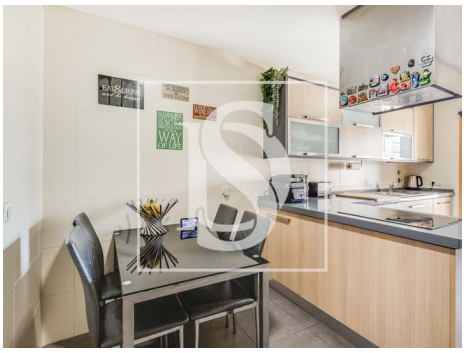

Características gerais

- Ano construção: 2009
- Caixilharia com corte térmico/acústico

Leontina Gouveia

Tel: 918041634

Email: geral@dscolinas.com

- Área bruta dependente: 103
- Vista: Vista urbanização, Vista campo , Vista jardim
- Elevador
- Com estacionamento
- Video porteiro
- Portão de garagem eléctrico
- Localização central
- Porta de segurança
- Orientação solar: Sul
- Nº estacionamentos: 2
- Área bruta privativa: 103
- Gás: Rede principal
- Aspiração central
- Arrecadação
- Vidros duplos
- Despensa
- Área de estacionamento
- Certificação energética: B-
- Varanda
- Lugar de Garagem