Fatima Mota

Tel: +351960317789

Email: mariamota@decisoesesolucoes.com

Preço: 436 000 €

4	4	✖	248,6 m²	0 m²	✔

Ref. DSVNGDOUROFM3 | Vila Nova de Gaia

MORADIA T4 QUINTA DAS ROSAS

Para quem é esta moradia??
Conheça todo o potencial da mesma e depois decida!!

! Pontos de interesse !
Transportes, Escolas, Hospital, Farmácia, Supermercado, Restauração, 10 minutos do metro...

A Moradia está distribuída em 3 pisos!!
! Cave - Garagem para 3 carros, lavandaria, e 1 wc.
! R/C - Hal, sala c/ lareira varanda, wc, cozinha e despensa.
! 1°Piso - 4 Quartos sendo um suíte, +1 WC completo de apoio aos quartos.

É ainda com :
! Vidros duplos, roupeiros, ar condicionado, terraço, jardim...

Com uma área total 292m2

Fatima Mota

Tel: +351960317789

Email: mariamota@decisoesesolucoes.com

 436 000€

A localização e as características desta fantástica moradia oferecem um excelente potencial de valorização!!
Para mais detalhes e agendamento de visitas, entre em contacto conosco!!
C.E_B-

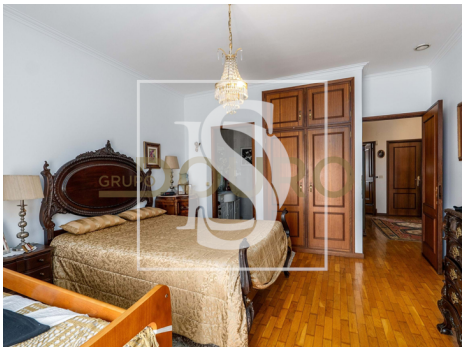

Características gerais

- Aquecimento Central: Pré-instalação
- Ar condicionado
- Cozinha equipada
- Caixilharias PVC
- Proximidade: Zona comercial, Restaurantes, Cidade, Farmácia, Transportes Públicos, Escolas, Parque infantil
- Área bruta dependente: 97.5
- Vista: Vista jardim, Vista cidade
- Lareira
- Pré-instalação ar condicionado
- Roupeiros
- Jardim
- Jardim
- Área bruta privativa: 195
- Pisos: 2
- Com estacionamento

Fatima Mota

Tel: +351960317789

Email: mariamota@decisoesesolucoes.com

- Lavandaria
- Marquise
- Arrecadação
- Vidros duplos
- Sotão
- Localização central
- Terreno vedado
- Água da rede
- Terraço
- Nº estacionamentos: 3
- Cave
- Video porteiro
- Despensa
- Localização sossegada
- Área de estacionamento
- Certificação energética: B-
- Varanda
- Garagem