Manuel Ramos

Tel: 918496619

Email: manuelramos@decisoesesolucoes.com

Preço: 580 000 €

3	3	✖	130 m²	0 m²	✔	2023

Ref. DSPRTBMR1 | Porto

APARTAMENTO T3 - ARCA D'AGUA (PARANHOS)

Nova construção, empreendimento de referência com a melhor exposição solar sul e poente, com 2 lugares de garagem, 3 wc (1 suite). Com muito boa luminosidade , cozinha e sala em conceito openspace.

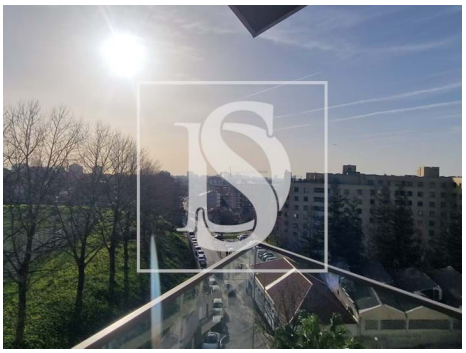

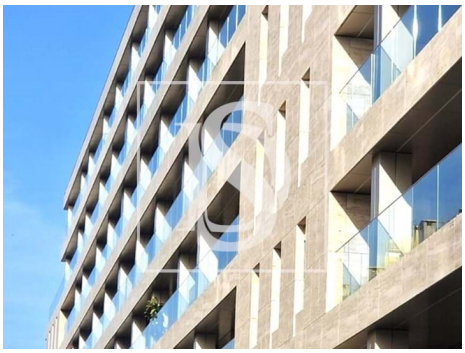

Manuel Ramos

Tel: 918496619

Email: manuelramos@decisoesesolucoes.com

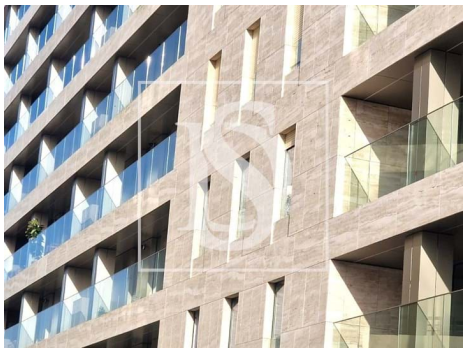

Características gerais

- Ano construção: 2023
- Área bruta privativa: 145
- Portões eléctricos
- Condomínio fechado
- Pisos: 8
- Video porteiro
- Certificação energética: B-
- Água da rede
- Garagem
- Lugar de Garagem
- Área bruta dependente: 38.3
- Vista: Vista cidade, Vista mar, Vista jardim
- Gás: Rede principal
- Elevador
- Com estacionamento
- Portão de garagem eléctrico
- Orientação solar: Sul, Oeste
- Varanda
- Nº estacionamentos: 2