Dunas Douradas Beach Club - Loulé

REFÚGIO JUNTO AO MAR

Mapro Sociedade Mediação Imobiliária Lda.

Av. Alm. Mendes Cabeçadas · Edifício Mapro · 8135-106 Almancil · Algarve, Portugal
Tel. (+351) 289 390 880 · info@maprorealestate.com
AMI License 317
www.maprorealestate.com

MAPRO | Knight Frank

REFÚGIO JUNTO AO MAR

Localizada diretamente na praia, junto ao Dunas Douradas Beach Club, esta vila contemporânea de 4 quartos e design impressionante é o auge da vida à beira-mar. Com espaços luminosos e decorados com requinte, a casa oferece vistas deslumbrantes de quase todos os ângulos.

Ao entrar pela porta principal deslizante codificada, é recebido por um sofisticado design em plano aberto de dois andares que exala elegância. O fluxo contínuo entre o interior e o exterior proporciona fácil acesso à piscina e ao terraço com churrasco, rodeado por jardins meticulosamente cuidados e vistas espetaculares. A cozinha Miele totalmente equipada encontra-se convenientemente ao lado da zona de jantar, enquanto o acolhedor lounge, com uma lareira de dupla face, aprimora os espaços de jantar e estar, todos emoldurados por janelas do chão ao teto.

No piso térreo, encontra-se um vestiário para convidados e duas generosas suítes. O andar superior é dedicado à suíte principal, um luxuoso retiro com um espaçoso e elegante banheiro e um closet personalizado. Saia para o amplo terraço privativo para apreciar as vistas deslumbrantes da lagoa, das dunas de areia e do mar cintilante.

Para quem procura relaxamento e panoramas de cortar a respiração, o terraço, acessível a partir do primeiro andar, oferece um jacuzzi e uma zona de estar aconchegante – perfeita para desfrutar do idílico pôr-do-sol e da vista para o vasto litoral.

No piso térreo, encontra-se uma espaçosa suíte de quarto, iluminada por luz natural, com uma zona de estar privativa. Este nível também dispõe de um impressionante espaço de entretenimento, completo com bar, ...

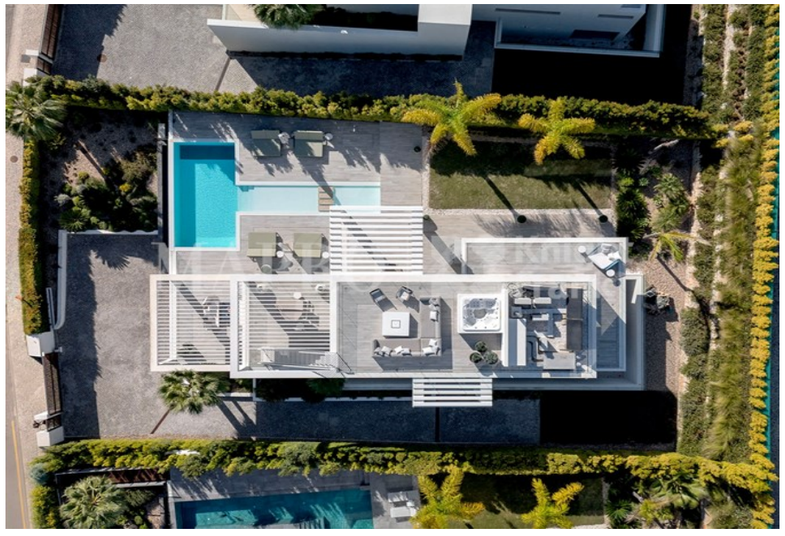

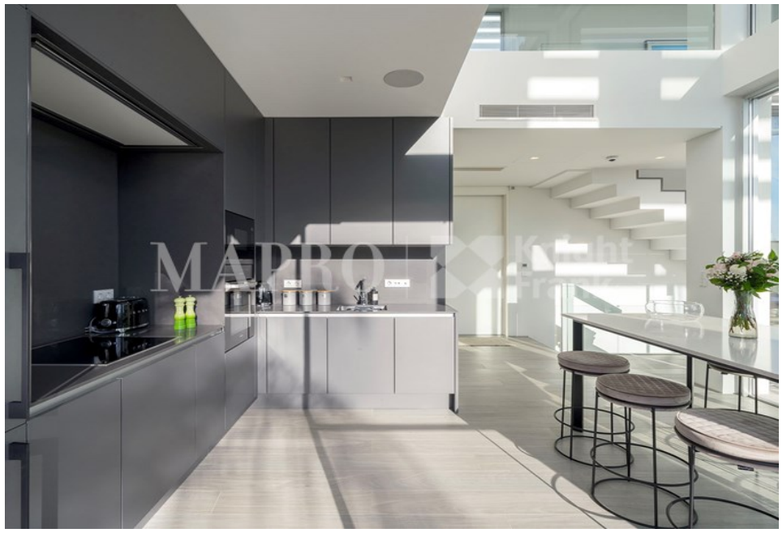

7 000 000 €

PREÇO

REF **4016**

FACTOS & CARACTERÍSTICAS

462 m²	1197 m²	4	5

Titularidade Privado

Jardim Maduro,Paisagístico,Privado,Sim,Pérgola de Jardim

Garagem Individual,Sim

Ar condicionado Sistema de Condutas

Lareira Dual,Sim

Mobília Negociável

Praia A Pé / Walking Distance

Golf 2Km

Aeroporto 20Km

Ano Constr. 2020

Piscina Aquecida,Água Salgada,Infinita,Sim

Aquecimento Piso Radiante

Alarme Sim ,CCTV

Vistas Vista Mar,Lago

Características Sala Multiusos,Acesso Cadeira de Rodas

AVISO IMPORTANTE: Estas informações são meramente indicativas. Não fazem parte de qualquer contrato e podem ser alteradas em qualquer altura sem aviso prévio.

MAPRO | Knight Frank