PINK Real Estate

**William Andrade**

**Tel:** 938381383
william@pinkrealestate.pt

**2 600 000 € | Ref. 8752 | Funchal**

| 4 | 5 | ✔ | 448 m² | 560,8 m² | ✔ | 2024 |
|---|---|---|---|---|---|---|

## Moradia de Luxo com Piscina - T4 no Funchal

Luxuosa moradia T4 no Funchal com piscina, vista panorâmica e acabamentos premium. Design moderno, eficiência energética e uma localização privilegiada! Descubra esta exclusiva moradia de luxo com 4 quartos no Funchal, localizada numa das zonas residenciais mais prestigiadas da cidade. Com piscina privada, vista panorâmica para o Atlântico e para o porto, design contemporâneo e acabamentos de alta gama, esta propriedade oferece um estilo de vida sofisticado e confortável. Construída com materiais de primeira qualidade, a casa apresenta um exterior composto semelhante a madeira, concreto armado com revestimento Alucobond e paredes de concreto cru exposto, garantindo durabilidade e baixa manutenção. Os dois andares independentes, cada um com cozinhas, áreas de estar e quartos totalmente equipados, tornam esta casa perfeita para famílias multigeracionais, pessoas que buscam privacidade ou fins de investimento. No rés-do-chão, encontrará uma espaçosa cozinha em plano aberto, perfeitamente ligada às áreas de estar e jantar. Uma sala de jogos com área de bar valoriza o espaço de entretenimento, ju...

PINK Real Estate

**William Andrade**

**Tel:** 938381383
william@pinkrealestate.pt

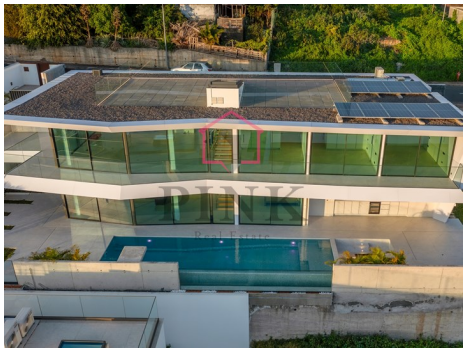

## Características gerais

PINK Real Estate

William Andrade

**Tel:** 938381383
william@pinkrealestate.pt

- Ar condicionado
- Termo Acumulador
- Closet
- Piscina
- Painéis Fotovoltaicos
- Logradouro
- Arrecadação
- Curta distância a pé da praia
- Certificação energética: A
- CCTV: Instalado
- Terraço
- Lavandaria
- Garagem
- Vidros Duplos
- Vista Mar
- Vídeo Porteiro
- Orientação: Sul
- Wc com ventilação Natural
- Armários Embutidos
- Cozinha : Equipada
- Jardim
- Estacionamento descoberto : 2
- Ano construção: 2024
- Adaptada a pessoas com mobilidade reduzida
- Churrascaria
- Carregamento para veículos Elétricos
- Terraço topo
- Localização central
- Localização sossegada
- Pisos : 2
- Transportes Públicos
- Varanda
- Garagem: 2