PINK Real Estate

William Andrade

Tel: 938381383

william@pinkrealestate.pt

2 600 000 € | Ref. 8752 | Funchal

4	5	✔	448 m²	560,8 m²	✔	2024

Villa de Luxe avec Piscine - 4 Chambres à Funchal

Maison de luxe de 4 chambres à Funchal avec piscine, vues panoramiques et finitions haut de gamme. Design moderne, efficacité énergétique et un emplacement de choix ! Découvrez cette maison de luxe exclusive de 4 chambres à Funchal, située dans l'un des quartiers résidentiels les plus prestigieux de la ville. Avec une piscine privée, une vue panoramique sur l'Atlantique et le port, un design contemporain et des finitions haut de gamme, cette propriété offre un style de vie sophistiqué et confortable. Construite avec des matériaux de première qualité, la maison présente un extérieur en bois composite, du béton armé avec un revêtement en Alucobond et des murs en béton brut apparent, assurant une durabilité et un faible entretien. Les deux étages indépendants, chacun avec une cuisine entièrement équipée, des espaces de vie et des chambres, rendent cette maison parfaite pour les familles multigénérationnelles, les personnes en quête d'intimité ou à des fins d'investissement. Au rez-de-chaussée, vous trouverez une cuisine américaine spacieuse, parfaitement reliée au salon et à la salle à manger. ...

PINK Real Estate

William Andrade

Tel: 938381383
william@pinkrealestate.pt

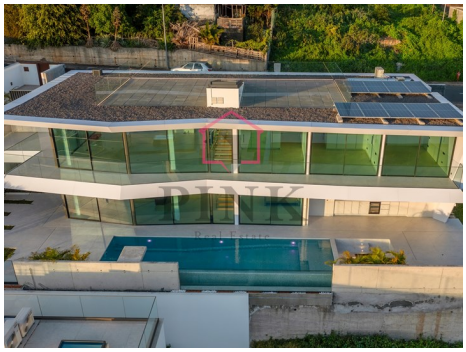

Caractéristiques générales

PINK Real Estate

William Andrade

Tel: 938381383
william@pinkrealestate.pt

- Air-conditionner
- Durée de l'accumulateur
- Closet
- Piscine
- Panneaux photovoltaïques
- Lieu
- Le recueil
- Courte distance à pied de la plage
- Certification énergétique: A
- CCTV : Installée
- Terrasse
- Lessive
- Garage
- Verres Doubles
- Vue mer
- Interphone vidéo
- Orientation : Sud
- Wc com ventilação Natural
- Placards intégrés
- Cuisine : Équipé
- Jardins
- Parking non couvert: 2
- Année de construction: 2024
- Adapté aux personnes à mobilité réduite
- Barbecue
- Recharge pour véhicules électriques
- Balcon
- Situation centrale
- Endroit calme
- Sols: 2
- Transport public
- Balcon
- Garege: 2