PINK Real Estate

José Carvalho

Tel: +351291759177

j.c@pinkrealestate.pt

750 000 € | Ref. 8734 | Machico

3	4	✖	176 m²	418 m²	✔	2010

Moradia com Vista Mar - T3 em Machico

Descubra esta incrível moradia unifamiliar de três andares em Água de Pena, Machico. Com design moderno, acessibilidade total e vistas deslumbrantes para o mar, esta casa é perfeita para famílias e quem busca conforto. Se procura uma casa espaçosa, funcional e cheia de charme na Madeira, esta moradia em Água de Pena é a escolha ideal. Com três andares bem distribuídos, acessibilidade total, incluindo elevador de escada, e uma localização estratégica, esta propriedade oferece o equilíbrio perfeito entre conforto, praticidade e sofisticação. Destaques Principais Garagem e Espaços Auxiliares: - Rés do chão amplo com garagem para três viaturas. - Arrecadação espaçosa e casa de banho de apoio. - Quarto/escritório multifuncional, ideal para trabalho remoto ou acomodação de visitas. Zona Social Funcional e Acolhedora: - Primeiro piso com sala de estar ampla e luminosa, perfeita para momentos de convívio. - Cozinha moderna e totalmente equipada, incluindo despensa para maior organização. - Pátio coberto com churrasqueira, ideal para eventos e refeições ao ar livre. - Lavandaria e casa de ban...

PINK Real Estate

José Carvalho

Tel: +351291759177
j.c@pinkrealestate.pt

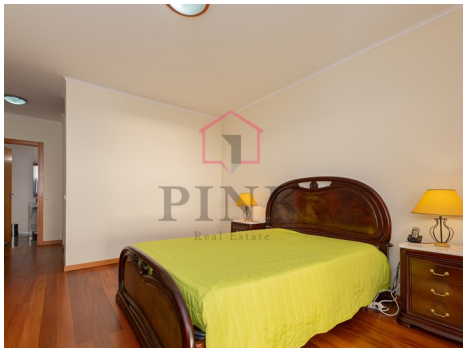

Características gerais

PINK Real Estate

José Carvalho

Tel: +351291759177
j.c@pinkrealestate.pt

- Aquecimento
- Ginásio
- Termo Acumulador
- Closet
- Escritório
- Cozinha : Semi Equipada
- Estacionamento (descoberto)
- Estacionamento descoberto : 1
- Logradouro
- Alarme
- Adaptada a pessoas com mobilidade reduzida
- Certificação energética: C
- Localização sossegada
- Garagem
- Vidros Duplos
- Vista Mar
- Terreno Vedado
- Orientação: Sul
- Lareira
- Wc com ventilação Natural
- Armários Embutidos
- Chão Flutuante
- Salão de Jogos
- Jardim
- Painéis Fotovoltaicos
- Pérgola
- Ano construção: 2010
- Arrecadação
- Churrascaria
- Lavandaria
- Mobilado
- Pisos : 3
- Transportes Públicos
- Varanda
- Garagem: 3