PINK Real Estate

José Carvalho

**Tel:** +351291759177

j.c@pinkrealestate.pt

**750 000 € | Ref. 8734 | Machico**

| 3 | 4 | ✖ | 176 m² | 418 m² | ✔ | 2010 |
|---|---|---|---|---|---|---|

## Haus mit Meerblick - 3 Schlafzimmer in Machico

Entdecken Sie dieses erstaunliche dreistöckige Einfamilienhaus in Água de Pena, Machico. Mit einem modernen Design, vollständiger Zugänglichkeit und atemberaubendem Meerblick ist dieses Haus perfekt für Familien und Komfortsuchende. Wenn Sie auf der Suche nach einem geräumigen, funktionalen und charmanten Haus auf Madeira sind, ist diese Villa in Água de Pena die ideale Wahl. Mit drei gut verteilten Etagen, vollständiger Zugänglichkeit, einschließlich eines Treppenlifts, und einer strategischen Lage bietet diese Immobilie die perfekte Balance zwischen Komfort, Zweckmäßigkeit und Raffinesse. Wichtige Highlights Garage und Nebenräume: - Großes Erdgeschoss mit Garage für drei Autos. - Geräumiger Abstellraum und Stützbad. - Multifunktionales Schlafzimmer/Büro, ideal für Remote-Arbeit oder Gästeunterkünfte. Funktionaler und einladender sozialer Bereich: - Erster Stock mit großem und hellem Wohnzimmer, perfekt für gesellige Momente. - Moderne und voll ausgestattete Küche, einschließlich Speisekammer für mehr Organisation. - Überdachte Terrasse mit Grill, ideal für Veranstaltungen im Freien ...

PINK Real Estate

José Carvalho

**Tel:** +351291759177
j.c@pinkrealestate.pt

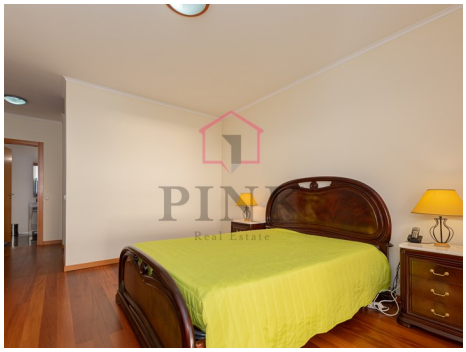

## Allgemeine Merkmale

PINK Real Estate

José Carvalho

**Tel:** +351291759177
j.c@pinkrealestate.pt

- Zentralheizung
- Gymnasium
- Akkumulatorlaufzeit
- Closet
- Büro
- Küche : Teilweise ausgestattet
- Parkplatz (nicht überdacht)
- Nicht überdachter Parkplatz: 1
- öffentlicher Platz
- Alarmanlage
- Angepasst für Personen mit eingeschränkter Mobilit
- Energie ausweis: C
- Ruhiger ort
- Garage
- Doppelte Gläser
- Meerblick
- eingezäuntes Grundstück
- Ausrichtung: Süden
- Kamin
- WC mit natürlicher Belüftung
- Einbauschränke
- Schwimmender Boden
- Spielzimmer
- Garten
- Photovoltaik-Module
- Pérgola
- Baujahr : 2010
- Lagerraum
- Barbecue
- Wäscherei
- Möbliert
- Etagen: 3
- öffentlicher Verkehr
- Balkon
- Garage: 3