Ana Cristina Silva

Tel: 936639532

Email: anacsilva@decisoesesolucoes.com

Preço: 180 000 €

4	2	✖	133 m²	0 m²	✔	1994

Ref. DSPFRAS7 | Vila Nova de Famalicão

Apartamento T3+1 Famalicão

Encantador apartamento T3+1 situado em Bairro, Vila Nova de Famalicão, mas que geograficamente está mais próximo de Santo Tirso, onde a tranquilidade e conveniência se juntam para lhe proporcionar uma vida agradável. Apartamento de 4 quartos e 2 casas de banho, uma sala com uma dimensão bastante generosa e duas varandas, uma das quais com vista rio. Propriedade com amplas áreas que lhe oferece espaço mais do que suficiente para toda a família.
Localizado a uma curta distância de 4 escolas, esta área garante fácil acesso a educação de qualidade.
Este simpático local é ainda dotado de varias lojas de rua, desde mercearias, confeitarias, farmácia, boa gastronomia e parques de lazer muito próximos.
Tem também uma boa rede de transportes e ótima exposição solar.
Marque já a sua visita e não perca a oportunidade de viver neste lugar encantador!

Ana Cristina Silva

Tel: 936639532

Email: anacsilva@decisoesesolucoes.com

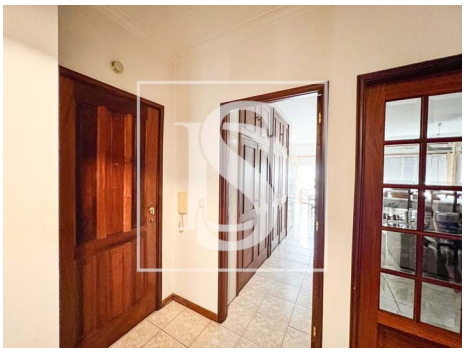

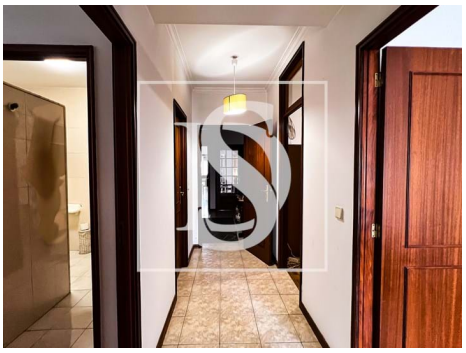

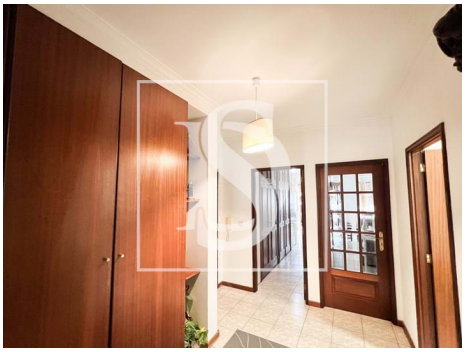

Características gerais

- TV
- Mobilado
- Roupeiros
- Estores
- Janela
- Proximidade: Zona comercial, Hospital, Farmácia, Transportes Públicos, Escolas, Parque infantil, Restaurantes, Cidade
- Área bruta dependente: 26
- Vista: Vista rio, Vista urbanização
- Elevador
- Vidros duplos
- Despensa
- Cozinha: Forno, Frigorífico, Microondas, Lava-louças, Máquina de lavar, Exaustor, Esquentador
- Cozinha equipada
- Caixilharias Alumínio
- Banheira simples
- Resguardos de Polibã
- Ano construção: 1994
- Área bruta privativa: 133
- Gás: Rede principal
- Pisos: 6
- Portão de garagem eléctrico
- Esgotos municipais
- Certificação energética: D

Ana Cristina Silva

Tel: 936639532

Email: anacsilva@decisoesesolucoes.com

- Localização central
- Orientação solar: Norte, Este
- Varanda
- Água da rede
- Garagem