Paula Simões

Tel: 918041634

Email: paulasimoes@decisoesesolucoes.com

Preço: 375 000 €

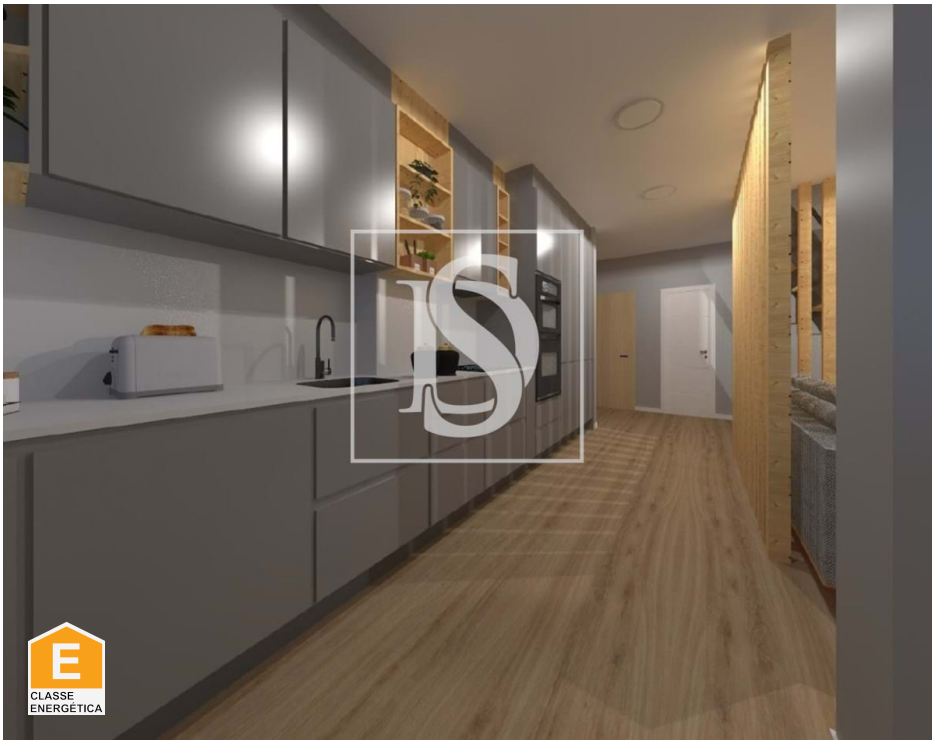

3	2	✖	100 m²	0 m²	✖	1978

Ref. DSODVPS1015 | Cascais

T3 + Sotão Rebelva - Carcavelos

Apresentamos este encantador apartamento T3 no coração de Carcavelos, atualmente em processo de remodelação total. Com novas ligações de eletricidade e canalização, este imóvel oferece conforto e segurança para a sua família.
Os pavimentos, janelas em PVC e estores elétricos são todos novos, garantindo modernidade e eficiência energética.
A cozinha irá ficar totalmente equipada.
Os três quartos são espaçosos e contam com roupeiros embutidos, sendo um deles uma suíte que proporciona privacidade e conforto. O sótão renovado de 40 m² é um espaço extra que pode ser utilizado como escritório, sala de jogos ou até mesmo um quarto adicional.

Com uma orientação solar fantástica, este apartamento é banhado pela luz natural durante todo o dia, virado a nascente e a poente. Localizado apenas a 1 km da estação de comboios, facilita o acesso a Lisboa e arredores, além de estar próximo da saída da A5. O bairro é tranquilo, com bastante comércio local e fácil estacionamento.

As obras estão concluídas em Agosto de 2024.

Paula Simões

Tel: 918041634

Email: paulasimoes@decisoesesolucoes.com

Não perca esta oportunidade única!
Agende já a sua visita e venha conhecer o seu novo lar.

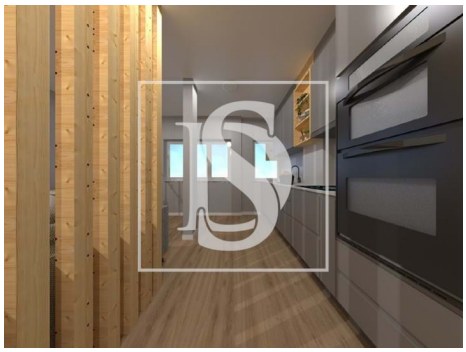

Características gerais

- Ano construção: 1978
- Área bruta privativa: 6
- Kitchenette
- Estores eléctricos
- Localização sossegada
- Porta de segurança
- Orientação solar: Este, Oeste
- Ano de renovação: 2024
- Área bruta dependente: 65
- Vista: Vista cidade, Vista praia
- Vidros duplos
- Sotão
- Localização central
- Certificação energética: E
- Água da rede