Fátima Costa

Tel: 919696702

Email: fatimacosta@decisoesesolucoes.com

Preço: 480 000 €

3	3	✖	111,24 m²	0 m²	✔	2004

Ref. DSMAINFC1 | Vila do Conde

Apartamento T3 - Vila do Conde

Localizado numa zona tranquila, próximo à praia e dos principais pontos de interesse e cotidianos da cidade. Este apartamento T3 com ótimas áreas, fica no rés do chão de um prédio situado em 3.ª linha de mar. Tem garagem fechada para 2 carros.

Agende a sua visita!

Fátima Costa

Tel: 919696702

Email: fatimacosta@decisoesesolucoes.com

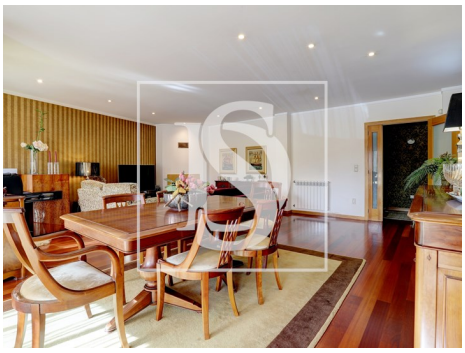

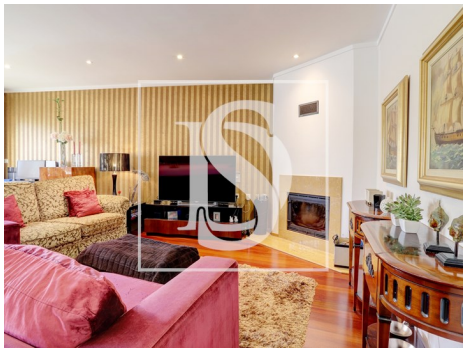

Características gerais

- Aquecimento Central: Gás
- Roupeiros
- Proximidade: Praia, Zona comercial, Restaurantes, Cidade, Farmácia, Transportes Públicos, Piscinas Públicas
- Área bruta dependente: 48,84
- Condomínio fechado
- Portão de garagem eléctrico
- Localização central
- Varanda
- Nº estacionamentos: 2
- Lareira com recuperador de calor
- Polibã
- Ano construção: 2004
- Área bruta privativa: 138
- Vidros duplos
- Curta distância a pé da praia
- Certificação energética: C
- Garagem