Eduarda Rodrigues

Tel: +351968172590

Email: Eduardarodrigues@decisoesesolucoes.com

Preço: 149 900 €

3	2	✖	112 m²	0 m²	✖

Ref. DSVPAER2 | Vila Pouca de Aguiar

Apartamento T3 - Centro de Vila Pouca de Aguiar

Excelente Apartamento T3 no Centro da Vila!
Com 3 Quartos para todo o conforto da sua família. 2 WCs Completos para maior comodidade.
Sala com lareira e varanda para momentos acolhedores e de lazer.
Cozinha nova toda equipada pronta para as suas melhores receitas.
Capoto recente no prédio. Gás canalizado de Vila
O apartamento possui um excelente espaço no sótão para outro quarto ou escritório!

AMI: 9709 | Rua Doutor Carlos Alberto Ferreira de Sousa nº 44 R/C Esq , 5450-003, Vila Pouca de Aguiar

Tel: +253259408025 | Email: eduardarodrigues@decisoesesolucoes.com

Powered by CASAFARI CRM

Eduarda Rodrigues

Tel: +351968172590

Email: Eduardarodrigues@decisoesesolucoes.com

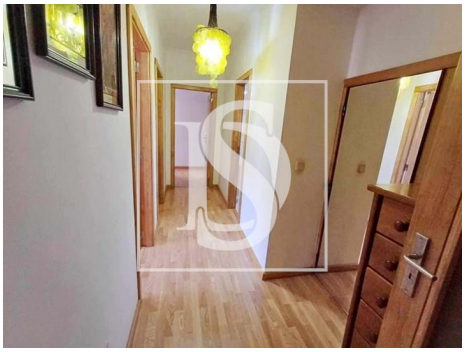
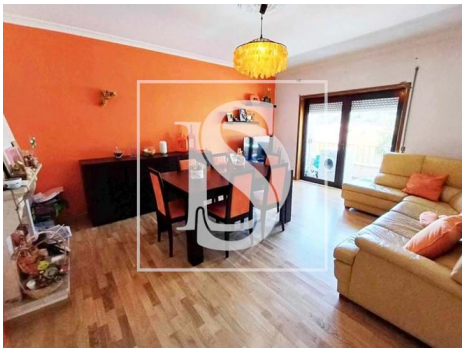

Características gerais

• Certificação energética: E