Fátima Branco- Consultora Imobiliária

Tel: 967478996

Email: fatimabranco@decisoesesolucoes.com

Preço: 425 000 €

2	2	✖	153 m²	0 m²	✖	2003

Ref. DSTVRML49 | Tavira

Moradia Geminada T2 na Miramar Tavira

Esta moradia é composta por 3 pisos. Através da entrada principal encontra a cozinha, casa de banho, sala e uma varanda com barbecue, já no piso superior tem 2 quartos, casa de banho, e uma varanda com vista mar,
Na cave, transformada em loft, encontra uma bela sala com lareira, cozinha e casa de banho, ótima para fazer festas em família

Vamos visitar?

Fátima Branco- Consultora Imobiliária

Tel: 967478996

Email: fatimabranco@decisoesesolucoes.com

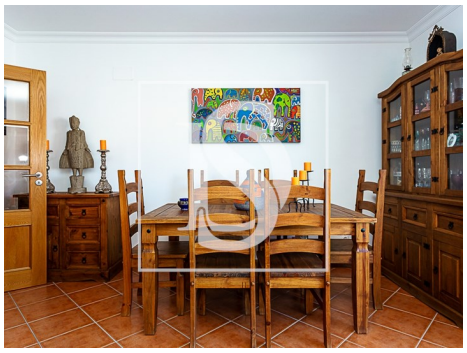

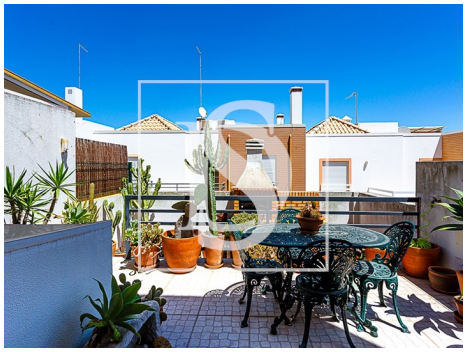

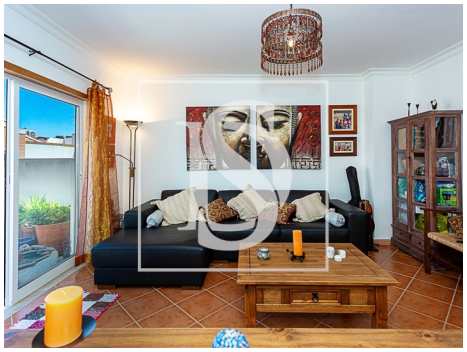

Características gerais

- Esquentador
- Cozinha: Forno, Lava-louças
- Lareira com recuperador de calor
- Roupeiros
- Banheira simples
- Polibã
- Proximidade: Zona comercial, Farmácia, Transportes Públicos, Escolas, Piscinas Públicas, Parque infantil, Restaurantes, Cidade
- Ano construção: 2003
- Vista: Vista urbanização
- Gás depósito
- Kitchenette
- Exaustor
- Aquecimento Central: Pré-instalação
- Pré-instalação ar condicionado
- Caixilharias Alumínio
- Janela
- Portadas de Alumínio
- Barbecue
- Área bruta privativa: 103,200
- Gás: Botija
- Pisos: 3
- Cave
- Vidros duplos

Fátima Branco- Consultora Imobiliária

Tel: 967478996

Email: fatimabranco@decisoesesolucoes.com

- Arrecadação
- Despensa
- Localização sossegada
- Orientação solar: Este, Oeste
- Varanda
- Esgotos municipais
- Certificação energética: C
- Água da rede
- Terraço