Patrícia Fontelas

Tel: 910061189

Email: patriciafontelas@decisoesesolucoes.com

Preço: 140 000 €

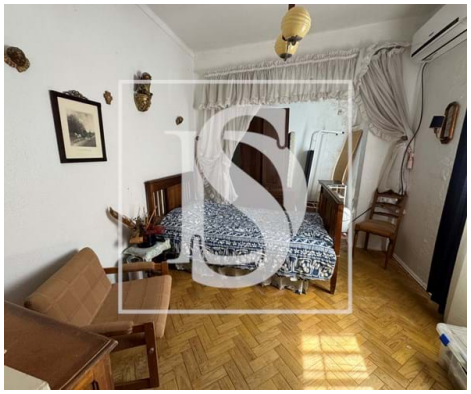

3	2	✖	96 m²	290 m²	✔	1967

Ref. DSPDSPAF10 | Ponte de Sor

Moradia em Ponte de Sor

Moradia T3 +1 localizada no centro de Ponte de Sor.
Composta por sala com recuperador a lenha, suíte, cozinha, casa de banho com banheira, dois quartos, divisão para arrumos, cozinha com lareira de chão, sótão e sala de estar.
No exterior dispõe de um logradouro com poço, tanque, árvores de fruto e garagem com acesso na rua traseira.
Marque já uma visita.

AMI: 16801 | Rua Cardeal Dom António Ribeiro, 1B -. 7400-302 Ponte de Sor, 7400-302, Ponte de Sor

Tel: 242 098 024 | Email: pontedesor@decisoesesolucoes.com

Powered by CASAFARI CRM

Patrícia Fontelas

Tel: 910061189

Email: patriciafontelas@decisoesesolucoes.com

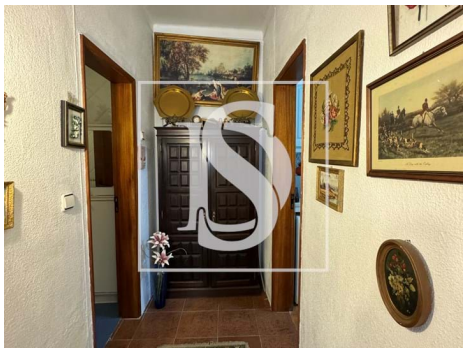

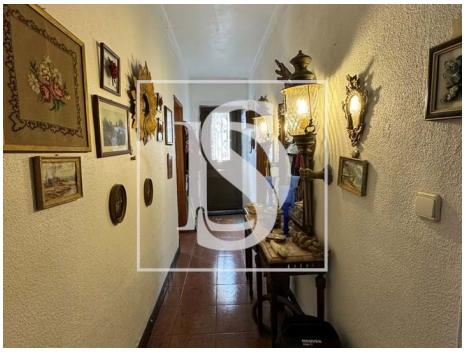

Características gerais

- Proximidade: Restaurantes, Cidade, Farmácia, Transportes Públicos, Escolas, Piscinas Públicas, Parque infantil
- Área bruta dependente: 17.42
- Vista: Vista cidade
- Esgotos municipais
- Localização sossegada
- Certificação energética: E
- Garagem
- Ano construção: 1967
- Área bruta privativa: 102,42
- Poço de água
- Sotão
- Localização central
- Água da rede