Diogo Leirião

Tel: 919256837

Email: diogoleiriao@decisoesesolucoes.com

Preço: 218 500 €

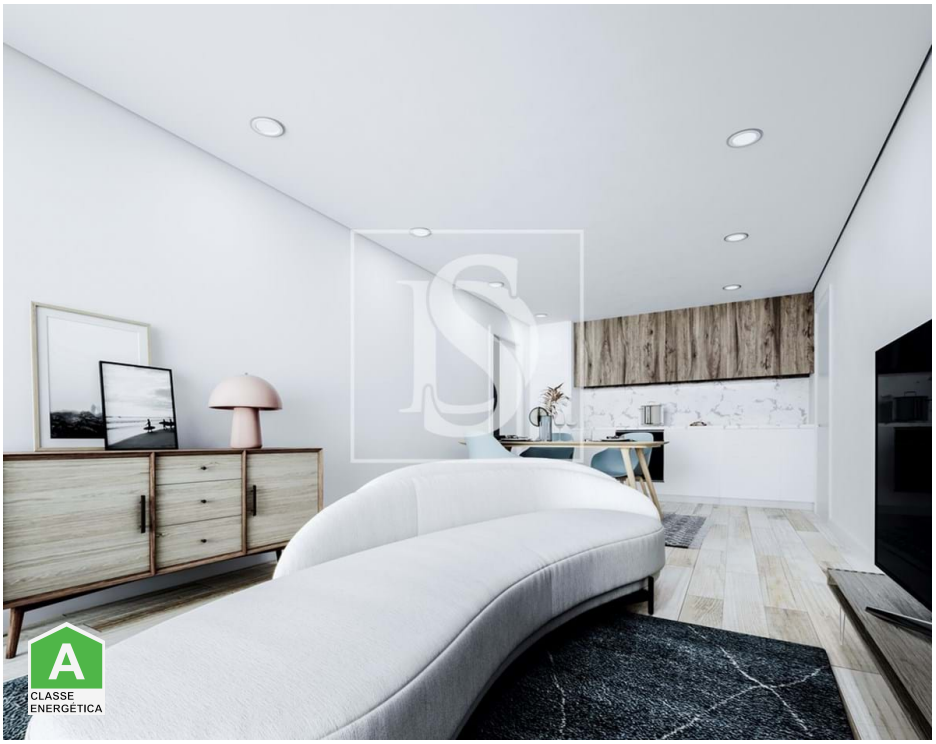

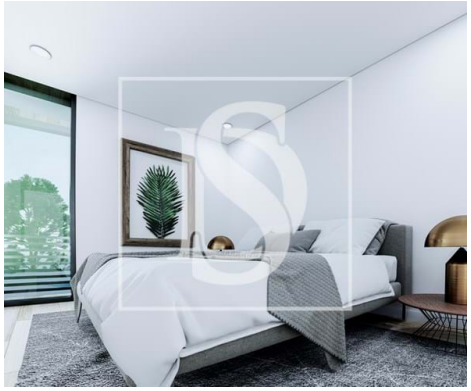

1	1	✖	64,12 m²	0 m²	✔	2026

Ref. DSVGSDL1 | Aveiro

Apartamento T1 R/C C- LITTORA LIVING

Mapa da Acabamentos

Interiores:
-Revestimento Cerâmico Branco
-Revestimento Tecto Falso Branco
-Pavimento Flutuante Cor Carvalho Cinza
-Rodapé MDF Hidrofugado Cor Branco
-Cozinha MDF Branco
-Tampo Cozinha Silestone Pearl

Equipamento:
-Cozinha Equipada (Placa, Forno, Microondas, Exaustor, Combinado, Máquina de lavar loiça)
-Bomba de Calor
-Ar Condicionado

Exterior:

Diogo Leirião

Tel: 919256837

Email: diogoleiriao@decisoesesolucoes.com

-Capoto Preto
-Reboco Branco
-Ripado Alumínio Escuro
-Caixilharia Preta

Características gerais

- Ano construção: 2026
- Vista: Vista cidade, Vista urbanização, Vista jardim
- Gás: Rede principal
- Extratores de fumos
- Video porteiro
- Estores eléctricos
- Localização sossegada
- Porta de segurança
- Terraço
- Caixilharia com corte térmico/acústico
- Portões eléctricos
- Elevador
- Pisos: 4
- Vidros duplos
- Portão de garagem eléctrico
- Localização central
- Certificação energética: A
- Garagem