Nelson Favas

Tel: 924071082

Email: nelsonfavas@decisoesesolucoes.com

Preço: 159 900 €

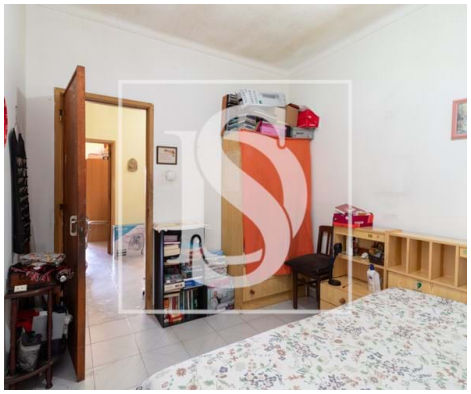

3	1	✖	82 m²	0 m²	✖	1971

Ref. DSBRRFRM11 | Barreiro

Apartamento T3 - Rua Caloust Gulbenkien - Barreiro

 Apartamento T3 no coração do Barreiro! Localização fantástica a 2 min do continente, escolas e transportes. Condomínio organizado, 3º andar c/ 2 varandas. Enorme potencial de renovação! Venha visitar virtualmente em 3D. #ApartamentoT3 #Barreiro #Renovação

Nelson Favas

Tel: 924071082

Email: nelsonfavas@decisoesesolucoes.com

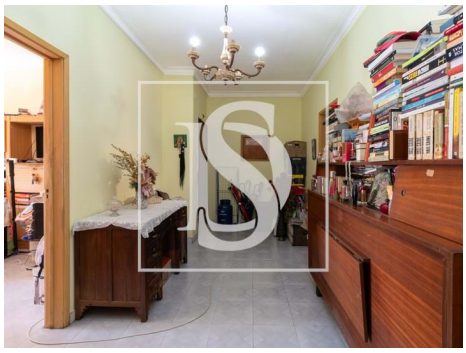

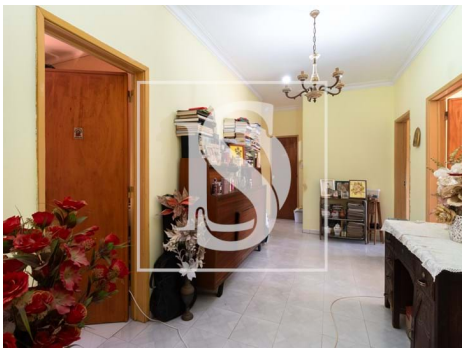

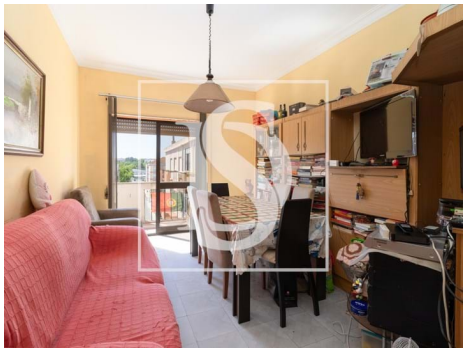

Características gerais

- Proximidade: Zona comercial, Restaurantes, Cidade, Hospital, Farmácia, Transportes Públicos, Escolas, Parque infantil
- Área bruta dependente: 5,7
- Vista: Vista urbanização
- Pisos: 3
- Certificação energética: E
- Varanda
- Ano construção: 1971
- Área bruta privativa: 82,6
- Gás: Botija
- Despensa
- Orientação solar: Norte, Sul