Sónia Martins

Tel: 964611202

Email: soniamartins@decisoesesolucoes.com

Preço: 26 750 €

1	1	✖	44 m²	22 m²	✖	anterior a 7/8/1951

Ref. DSFIGFGFSMM1 | Figueira da Foz

Moradia histórica no Alqueidão

Não perca a oportunidade de vir conhecer esta pequena moradia na tranquila Freguesia do Alqueidão, a moradia situada em Barra,
perfeita para quem busca um refúgio não perca a oportunidade de vir conhecer esta pequena moradia na tranquila Freguesia do Alqueidão, situada na Barra, perfeita para quem busca tranqualidade.

A moradia tem um grande potencial de renovação!

Fique com a nossa sugestão!
Na parte inferior, o espaço é ideal para criar um espaço aberto com uma cozinha e sala conjunta.
Na parte superior, propomos um espaço mais privativo com dois quartos e uma casa de banho.

Com muita luminosidade natural, a casa é banhada tanto pelo nascer quanto pelo pôr-do-sol, proporcionando um ambiente acolhedor e relaxante.

Sónia Martins

Tel: 964611202

Email: soniamartins@decisoesesolucoes.com

Localizada em uma zona muito calma, é a escolha perfeita para quem quer escapar da agitação da cidade, seja para viver permanentemente ou para aproveitar fins de semana e férias.

Vantagens adicionais:
* Proximidade da praia da cidade da Figueira da Foz;
* Rodeada por natureza e campos, oferecendo a possibilidade de desfrutar de passeios e caminhadas ao ar livre e puro.

Não perca a chance de viver ou descansar em um local tranquilo e cheio de potencial!

Agende já sua visita e venha descobrir tudo o que essa casa tem a oferecer!

Não perca a oportunidade de vir conhecer esta pequena moradia na tranquila Freguesia do Alqueidão, situada na Barra, perfeita para quem busca um refúgio ou uma habitação permanente.

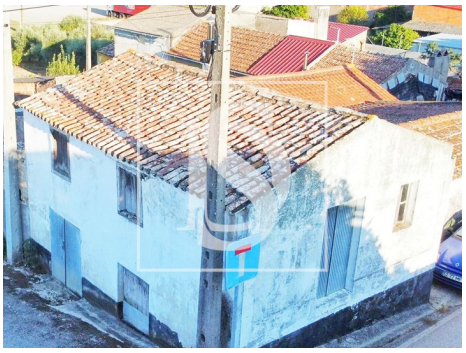

Características gerais

• Proximidade: Campo, Farmácia, Transportes Públicos, Escolas, Piscinas Públicas, Parque infantil

• Área bruta privativa: 22

• Ano construção: anterior a 7/8/1951

• Vista: Vista campo , Vista jardim

Sónia Martins

Tel: 964611202

Email: soniamartins@decisoesesolucoes.com

- Gás: Botija
- Esgotos municipais
- Certificação energética: Isento
- Água da rede
- Pisos: 2
- Localização sossegada
- Orientação solar: Norte, Este, Oeste