Bruna Almeida- Diretora Comercial

Tel: 913036816

Email: brunaalmeida@decisoesesolucoes.com

Preço: 275 000 €

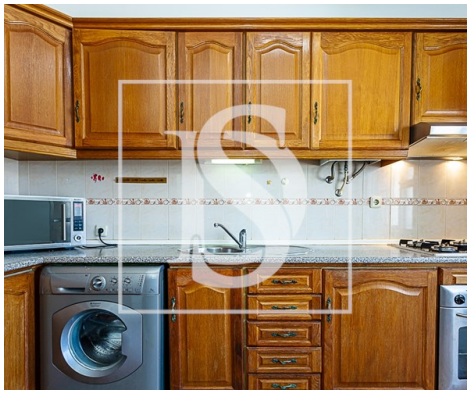

3	2	✖	78,84 m²	0 m²	✖	1981

Ref. DSTVRML156 | Tavira

Apartamento T3 no centro de Tavira

No centro da cidade, perto de todo o comércio e serviços, encontra este espaçoso apartamento de tipologia 3, composto por três quartos, duas casa de banho, sala, cozinha e despensa.
O apartamento está localizado no segundo andar, sem elevador e conta também com duas varandas, despensa, terraço comum no topo do edifício e espaço para arrumação, também este comum.

Bruna Almeida- Diretora Comercial

Tel: 913036816

Email: brunaalmeida@decisoesesolucoes.com

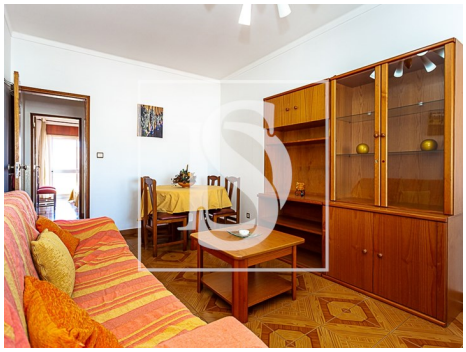

Características gerais

- Roupeiros
- Vidros Simples
- Área bruta privativa: 98,14
- Marquise
- Localização central
- Água da rede
- Polibã
- Ano construção: 1981
- Vista: Vista cidade
- Despensa
- Certificação energética: D
- Varanda