Jonathan Pinto

Tel:

Email: jonathanpinto@decisoesesolucoes.com

Preço: 160 000 €

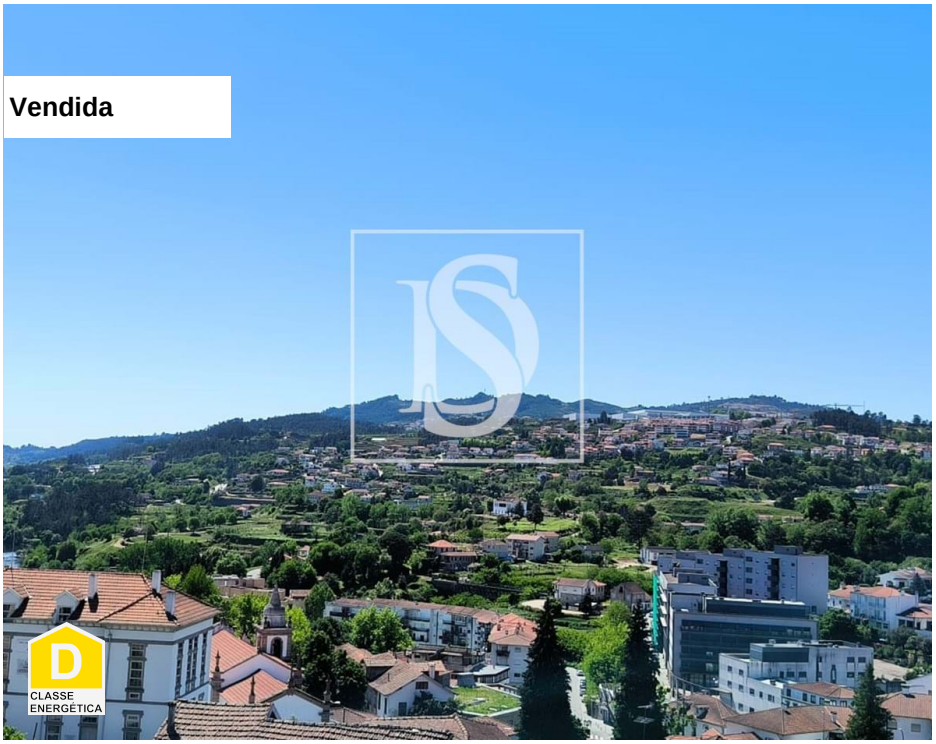

3	2	✖	102,96 m²	0 m²	✔	1997

Ref. DSAMT2 | Amarante

APARTAMENTO T3 - São Gonçalo

Com 3 quartos, sendo 1 deles suíte, com áreas generosas e roupeiros embutidos, proporcionando bastante espaço de arrumação, e 2 casas de banho. Este apartamento está em excelentes condições e pronto para ser habitado. Desfrute de uma vista deslumbrante sobre o rio e a cidade a partir da varanda, enquanto desfruta da sua excelente exposição solar.

Jonathan Pinto

Tel:

Email: jonathanpinto@decisoesesolucoes.com

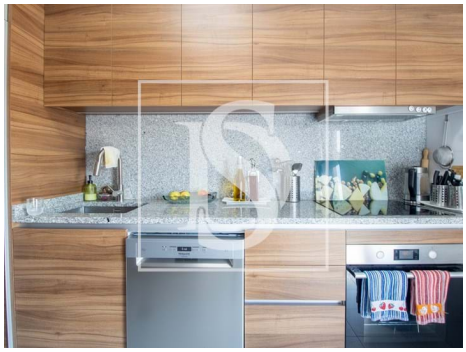

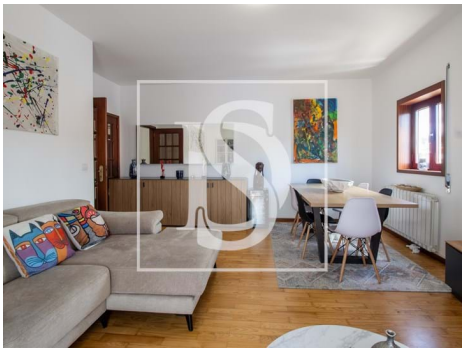

Características gerais

- Esquentador
- Radiadores: Gás
- Aquecimento Central: Gás
- Roupeiros
- Polibã
- Ano construção: 1997
- Área bruta privativa: 130,3000
- Arrecadação
- Despensa
- Localização sossegada
- Área de estacionamento
- Orientação solar: Este, Oeste
- Exaustor
- Cozinha: Placa, Forno, Frigorífico, Exaustor, Esquentador
- Cozinha equipada
- Caixilharias Alumínio
- Proximidade: Zona comercial, Restaurantes, Cidade, Farmácia, Transportes Públicos, Escolas, Parque infantil
- Área bruta dependente: 20,86
- Vista: Vista rio, Vista cidade
- Vidros duplos
- Esgotos municipais
- Localização central
- Certificação energética: D

Jonathan Pinto

Tel:

Email: jonathanpinto@decisoesesolucoes.com

- Varanda
- Garagem
- Água da rede
- Terraço