Carlos Carvalho

Tel: 919140993

Email: c.carvalho@decisoesesolucoes.com

Preço: 42 500 €

0	✖	0 m²	728 m²	✖

Ref. DSAVRCAC2 | Vagos

Terreno Urbano em Sosa - Pedricosa - VAGOS

Vende-se terreno com projecto aprovado em Sosa, Vagos.
Localizado na aldeia da Pedricosa, este terreno apresenta 22 metros de frente e uma área total de 728m2.
Ideal para quem procura estar em contacto com a natureza e viver tranquilamente os seus momentos em família.
Vai poder usufruir de um passeio à beira do rio Boco com os filhos e/ou animais e contemplar a paz e serenidade que esta zona proporciona.

Carlos Carvalho

Tel: 919140993

Email: c.carvalho@decisoesesolucoes.com

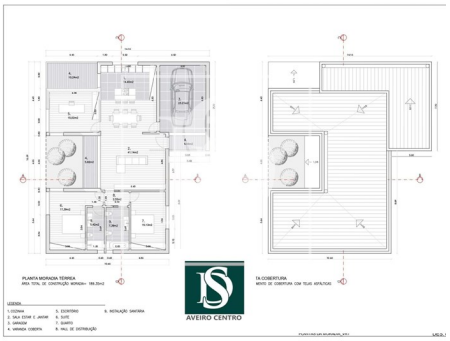

Características gerais

- Vista: Vista campo , Vista rio
- Certificação energética: Isento