Bruna Almeida- Diretora Comercial

Tel: 913036816

Email: brunaalmeida@decisoesesolucoes.com

Preço: 650 €

4	4	✔	113,2 m²	0 m²	✔	2011

Ref. DSTVRML153 | Tavira

Moradia - Arrendamento/Férias

Moradia disponível para arrendamento a curto prazo. 650€/dia.
Semana disponível de 24/08 a 31/08.Dividida por quatro pisos, nesta casa encontra tudo o que uma família precisa para uma férias de sonho.Este imóvel T3, conta com cave com lugar de estacionamento e uma suíte, r/c com sala cozinha e terraço privativo e no primeiro andar 3 quartos, um deles suíte. Num total de 4 wc, este imóvel tem ainda um rooftop com vista mar.Com três piscinas de adultos e três para crianças, é a casa ideal para aproveitar os dias de calor Algarvio.

Bruna Almeida- Diretora Comercial

Tel: 913036816

Email: brunaalmeida@decisoesesolucoes.com

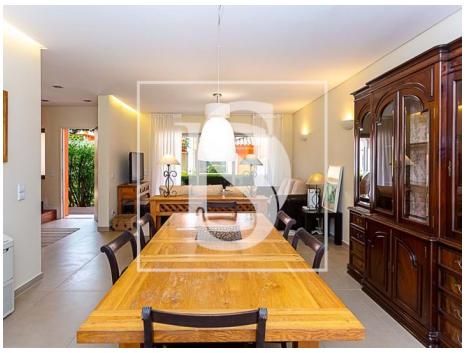

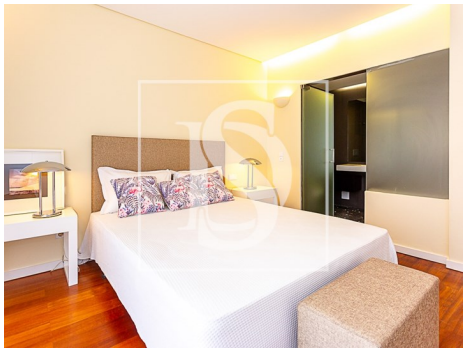

Características gerais

- Piscina
- Caixilharia com corte térmico/acústico
- Vista: Vista praia, Vista piscina, Vista urbanização, Vista mar, Vista campo , Vista montanha
- Gás: Rede principal
- Extratores de fumos
- Lavandaria
- Cave
- Video porteiro
- Estores eléctricos
- Rega automática
- Esgotos municipais
- Sistema som central
- Ano construção: 2011
- Sistema solar
- Portões eléctricos
- Condomínio fechado
- Pisos: 4
- Com estacionamento
- Arrecadação
- Vidros duplos
- Portão de garagem eléctrico
- Despensa
- Localização sossegada
- Área de estacionamento

Bruna Almeida- Diretora Comercial

Tel: 913036816

Email: brunaalmeida@decisoesesolucoes.com

- Terreno vedado
- Vistas panorâmicas
- Orientação solar: Este, Oeste
- Varanda
- Terraço
- Nº estacionamentos: 1
- Porta de segurança
- Certificação energética: A
- Água da rede
- Ano de renovação: 2024
- Garagem
- Lugar de Garagem