Rui Simões

Tel: 964063486

Email: ruisimoes@decisoesesolucoes.com

Preço: 33 000 €

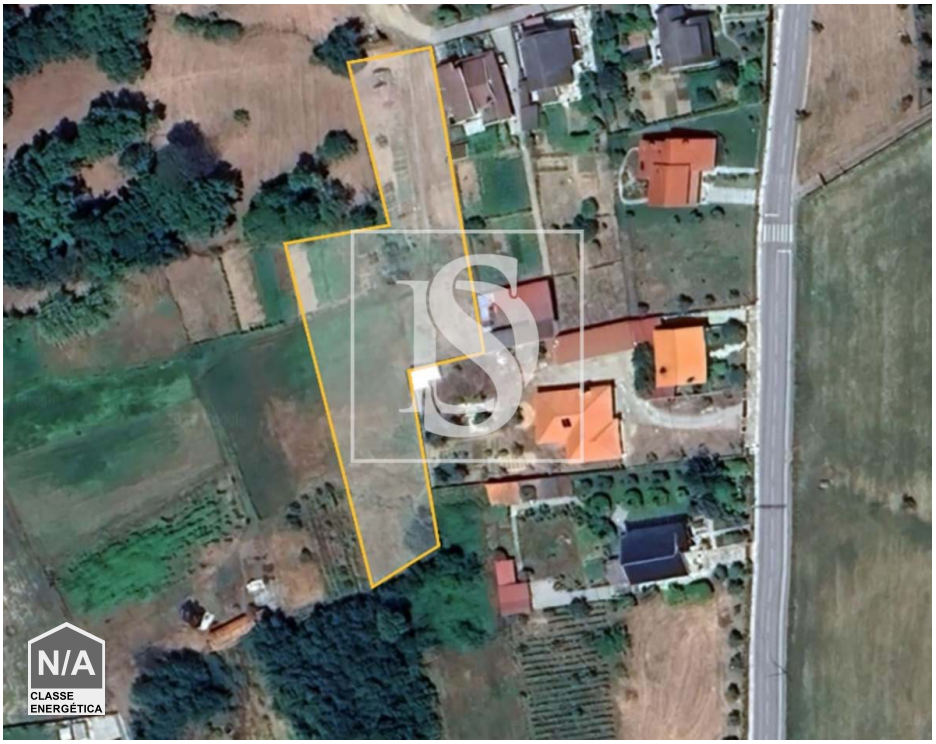

0	✖	0 m²	3040 m²	✖

Ref. DSTNDRS2 | Tondela

Terreno com 3.040 m2, urbanizavel

Terreno com mais de 3mil metros quadrados, inserido na urbanização do Espinheiro em Tonda. Descubra todo o potencial deste terreno com vistas deslumbrantes para a serra do Caramulo, em Tonda, Tondela. Possui uma área total de 3040m2, em que cerca de 1500m2 são de área para construção e o restante para cultivo.
Com orientações solares perfeitas para aproveitar ao máximo a luz natural, este terreno possui também um poço em pedra.
Não perca esta oportunidade única e agende já a sua visita!

Rui Simões

Tel: 964063486

Email: ruisimoes@decisoesesolucoes.com

Características gerais

• Proximidade: Restaurantes, Transportes Públicos, Escolas

• Poço de água

• Orientação solar: Norte, Sul, Este, Oeste

• Vista: Vista campo , Vista montanha

• Certificação energética: Isento